

消 防 年 報

令和5年版



青森地域広域事務組合消防本部

表紙

青森消防マスコットキャラクター
あおしょうくん

は し が き

この消防年報は、消防行政の円滑な運営と消防力の充実強化のための資料とし、あわせて令和4年中における火災の実態や、消防・救急活動の現況等を広く一般に紹介し、消防行政に対する理解を深めていただくと共に、防火思想の高揚を図るため作成いたしました。

本書の統計のうち、予算関係は会計年度とし、その他のもので年月日を明示したものはその時点での現況であります。

令和5年9月

青森地域広域事務組合消防本部

目 次

| | |
|----------|---|
| ・青森消防の沿革 | 1 |
|----------|---|

消防組織・職員

| | | | |
|--------------------------|---|----------------|----|
| ・管内図及び消防本部・消防署等の配置図 | 5 | ・庁舎等の建設概要 | 10 |
| ・構成市町村の面積・人口・世帯数・一般会計予算額 | 5 | ・階級別・年齢別消防職員数 | 11 |
| ・組織図及び主な分担事務 | 6 | ・階級別・勤続年数消防職員数 | 12 |
| ・執行機関及び議決機関 | 7 | ・消防職員配置表 | 13 |
| ・令和4年度一般会計当初予算（消防分） | 8 | ・令和4年度職員研修状況 | 14 |
| ・庁舎等の所在地 | 9 | ・令和4年度主な行事 | 15 |

予 防

| | | | |
|----------------------|----|-------------------------|----|
| ・防火対象物数 | 16 | ・特別防災区域の状況 | 25 |
| ・中高層建築物数 | 17 | ・令和4年火災概況 | 26 |
| ・防火管理者選任届出及び消防計画届出状況 | 18 | ・構成市町村別火災統計 | 28 |
| ・防火管理講習実施状況 | 19 | ・構成市町村別過去10年間の死傷者数 | 28 |
| ・住民に対する訓練指導実施状況 | 19 | ・月別火災統計 | 30 |
| ・広報活動実施状況 | 19 | ・令和4年覚知時間・月・覚知別火災発生状況 | 32 |
| ・幼少年女性防火クラブ結成状況 | 20 | ・令和4年建物火災用途別火災状況 | 33 |
| ・用途別消防同意・消防検査等実施状況 | 22 | ・令和4年出火原因別火災状況 | 34 |
| ・消防設備関係事務処理状況 | 23 | ・令和4年建物火災出火箇所・用途別火災状況 | 36 |
| ・構造別消防同意状況 | 23 | ・過去10年間の火災発生状況（事務組合） | 37 |
| ・構造別消防検査状況 | 23 | ・過去10年間の月別火災発生件数（事務組合） | 38 |
| ・過去5年間の消防同意・不同意状況 | 23 | ・過去10年間の曜日別火災発生件数（事務組合） | 38 |
| ・消防用設備等事務処理状況 | 24 | ・過去10年間の主な火災原因（事務組合） | 39 |
| ・階数・構造別消防同意状況 | 24 | ・予防課各種行事等の風景 | 40 |
| ・階数・構造別計画通知状況 | 24 | ・主な火災 | 41 |
| ・危険物製造所等設置状況 | 25 | | |

警 防

| | | | |
|----------------|----|-------------------|----|
| ・緊急消防援助隊 | 46 | ・令和3年と令和4年の出動件数比較 | 57 |
| ・消防車両一覧表 | 48 | ・各署別救急統計 | 58 |
| ・消防用資機材 | 50 | ・曜日別・月別救急出動状況 | 59 |
| ・車両等配置表 | 52 | ・事故種別・年齢別搬送人員状況 | 63 |
| ・消防水利施設状況調 | 53 | ・救急隊員の行った応急処置件数 | 66 |
| ・開発行為に伴う消防水利状況 | 54 | ・時間別救急出動件数 | 67 |
| ・救助・救急業務の概要 | 55 | ・救急隊員の行った応急処置件数 | 68 |
| ・救助出動状況 | 55 | ・救命講習受講統計 | 70 |
| ・事故種別割合 | 57 | ・主な災害（火災を除く） | 71 |

消 防 団

| | | | |
|-------------------|----|-------------------|----|
| ・構成市町村内の消防団状況調 | 73 | ・青森市消防団員在職年数調 | 80 |
| ・青森市消防団組織図 | 74 | ・青森市消防団員年齢調 | 80 |
| ・青森市消防団管轄区域図 | 75 | ・青森市消防団員出動調 | 80 |
| ・青森市消防団機械器具置場及び装備 | 76 | ・令和4年度青森市消防団の主な行事 | 81 |
| ・消防団員の定員及び実員数 | 79 | | |

通 信 指 令

| | | | |
|--------------------|----|----------------------|----|
| ・通信施設 | 82 | ・病院紹介電話 | 86 |
| ・デジタル無線局数（基地局・移動局） | 83 | ・高機能消防指令システム機器構成 | 88 |
| ・令和4年 119番通報月別受信件数 | 84 | ・青森地域広域事務組合消防本部機器構成図 | 90 |
| ・過去5年間の119番通報受信件数 | 85 | （システム系統図） | |
| ・災害情報テレホンガイド利用数 | 85 | | |

青森消防の沿革

| 年 | 出来事 |
|------|--|
| 天和元 | 消防負担法を定め、青森町消防組の受持地区を定める。 |
| 元禄4 | 辯天社内望遠楼を町奉行所に移転する。 |
| 元文2 | 青森火の廻役足軽4人出張となる。夜警の訓令あり。 |
| 寛政2 | 地方火消生まれる。火警の訓令あり。 |
| 文化11 | 消防組規定の修正あり。 |
| 天保14 | 茶屋町野に於て防火演習あり。聊筒初めて備う。 |
| 文久2 | 青森火消組設立。 |
| 明治5 | 自警組織設立される。消防演習規程制定。 |
| 明治6 | 失火消防規則制定される。 |
| 明治7 | 火災予防のため、道路拡張に着手する。 |
| 明治10 | 青森警察署望火櫓成り、警鐘打数定まる。 |
| 明治17 | 柿崎忠兵衛氏、初代消防組頭となり月1円の手当支給される。 |
| 明治23 | 消防ポンプ操法の訓、火防駈付夫服務心得定まる。 |
| 明治27 | 青森義勇団組織される。 |
| 明治31 | 青森に市制を施行。 |
| 明治42 | 消火栓257個布設される。 |
| 明治43 | 新町、塩町に消防屯所を設けて、初めて蒸気ポンプ2台購入。 |
| 大正元 | 消防組頭の協議会、火防組合役員会協議会開催す。 |
| 大正4 | 消防組織区域を改正、従来のもって消防の区域を規定。 |
| 大正5 | 常勤消防手10名を任命、新町5人、塩町5人配置し、機関部を廃止。常備消防部を設置、蒸気ポンプ1台を配置。 |
| 大正7 | 消防組織区域改正、消防手市外出動区域を定めた。 |
| 大正12 | 新町小学校校庭の一部に望楼設置。 |
| 大正13 | 堤橋屯所に望楼設置。 |
| 昭和3 | 本市消防組を6部に区分し、各部に部長を置く。 |
| 昭和7 | ガソリンポンプ2台購入、火災報知機を設置した。 |
| 昭和9 | 青森水上消防隊組織される。 |
| 昭和10 | 青森消防組の組織及び区域改正、全市を5部に併属。 |
| 昭和14 | 青森市警防団と青森市海上警防団に編成組織、青森市警防団は5分団、海上警防団は2分団とし、各分団に消防部、火管制部、警備部、防毒部、警報部、配給部、工作部、避難管理部の8部を設けた。 |
| 昭和16 | 青森市役所に消防係新設。 |
| 昭和20 | 常備消防を強化し、沖館、浪打に屯所設置。 |
| 昭和21 | 堤橋屯所新設。 |

| | |
|------|--|
| 昭和22 | 浜町出張所を開設。 |
| 昭和23 | 警察行政より分離して消防本部を設置。 1 消防署、堤町、浜町、合浦（進駐軍）の3 出張所を消防職員定数112名で開設。 |
| 昭和24 | 合浦出張所を閉所、沖館出張所開設。 速消車を県下で八戸市、三本木町に次ぐ3 台目として購入、普通ポンプ自動車購入。 |
| 昭和25 | 火災報知機50基設置、消防施設の早期整備を図り、特に火災予防のため主婦の1 日消防を実施。 少年消防クラブを設置。 |
| 昭和26 | 火災報知機用3 輪自動車購入、消防職員15名増員。全国一斉火災予防運動実施。 東京消防庁音楽隊来青。 |
| 昭和27 | 青森市消防本部及び消防署移転、堤町出張所を開設。火災報知機40基増設。 |
| 昭和28 | 火災報知機54基増設。損害保険協会より速消車1 台寄贈される。青森県消防ポンプ操法競技大会開催。 消防職員定数120名、消防団員定数1, 585名。 |
| 昭和29 | 青森市消防本部及び消防署第2 期工事完了し落成式を行う。消防本部に予防係を置く。 |
| 昭和30 | 堤町、沖館出張所を分署に改称、消防職員定数を142名とする。旭町分署開設。 |
| 昭和31 | 普通ポンプ自動車1 台、速消車各1 台購入。小型動力ポンプ5 台購入。無線機4 基（内基地局1）を設置。 消防職員6 名増員。 |
| 昭和32 | 普通ポンプ自動車、指揮車1 台、指令車各1 台購入。小型動力ポンプ5 台購入。 無線機3 基、火災報知機7 基、貯水槽11基新設。消防職員3 名増員。 |
| 昭和33 | 栄町分署開設、堤町分署を閉署。消防本部に新型救急自動車配備される。火災報知機6 基新設。 消防職員9 名増員。 |
| 昭和34 | 油川分署開設。消防職員18名増員。 |
| 昭和35 | 小型動力ポンプ5 台、梯子付ポンプ自動車1 台購入。消防職員24名増員。 |
| 昭和36 | 普通ポンプ自動車1 台、中型ポンプ自動車1 台購入。防火水槽10基、火災報知機5 基増設。 |
| 昭和37 | 小型動力ポンプ6 台購入。防火水槽7 基、火災報知機8 基増設。消防職員5 名増員。 |
| 昭和38 | 浅虫分署用地取得。消防職員定数216名。消防団員の定数1, 600名となる。 |
| 昭和39 | 浅虫分署開設。消防本部を3 課6 係に改める。 |
| 昭和40 | 化学消防車1 台購入。超短波無線（移動用）3 基を増設。消防職員4 名増員。 |
| 昭和41 | 水槽付消防ポンプ自動車1 台購入。消防職員10名増員。 |
| 昭和42 | 速消車1 台、普通ポンプ自動車3 台、小型動力ポンプ6 台購入。消防職員9 名増員。 |
| 昭和43 | 十勝沖地震発生、M7. 8。青森で震度5。工作車1 台購入。火災報知機12基増設。 消防職員10名増員。 |
| 昭和44 | 筒井分署開設。火災報知機13基増設。消防職員17名増員。 |
| 昭和45 | 水槽付消防ポンプ自動車1 台、普通ポンプ車1 台、小型動力ポンプ8 台購入。 火災報知機12基増設。消防職員4 名増員。 |
| 昭和46 | 新城分署開設。消防職員定数251名となる。屈折梯子付ポンプ自動車1 台購入。消防職員21名増員。 |
| 昭和47 | 4 月1 日、1 市2 町3 村で青森地域広域消防事務組合を発足、消防職員定数293名となる。今別、蟹田両分署開設。損害保険協会より重化学車寄贈される。32m梯子付ポンプ自動車1 台購入。 |
| 昭和48 | 原別分署開設。消防職員定数315名となる。 |

| | |
|------|---|
| 昭和49 | 浪館分署開設。消防職員定数331名となる。 |
| 昭和50 | 消防職員定数333名となる。 |
| 昭和53 | 24m梯子付ポンプ自動車1台購入。消防職員定数341名となる。 火災報知機を昭和25年に設置以来、公設257基、私設36基で火災通報の役目を果たしてきたが、急速な電話 の普及と火災報知機の老朽化により、昭和52年から順次撤去した。 10月24日「352番」橋本三丁目鉄道官舎の撤去により全てが廃止された。 |
| 昭和54 | 消防職員350名となる。 |
| 昭和55 | 3点セット（高所放水車1台、大型化学消防車1台、泡原液搬送車1台）、起震車1台購入。 救助工作隊編成。消防合同庁舎開設。2署10分署となる。 |
| 昭和56 | 消防職員定数359名となる。小型動力ポンプ付水槽車1台購入。 |
| 昭和58 | 日本損害保険協会より化学消防車1台、日本自動車工業会及び青森信用金庫（創立70周年記念事業）より 救急自動車1台寄贈される。 |
| 昭和59 | 横内分署用地取得。日本消防協会より広報車1台を寄贈される。 |
| 昭和60 | 東消防署・教育研修センター合同庁舎開設。日本消防協会より救急自動車1台を寄贈される。 |
| 昭和61 | 青森県共済農業協同組合より救急自動車1台を寄贈される。小型動力ポンプ付水槽車1台購入。 （株）青森テレビより救急自動車2台（ATV1・2号車）を寄贈される。 |
| 昭和62 | 高所工作車（12m級梯子付）1台購入。 |
| 昭和63 | 水槽付消防ポンプ自動車1台購入。消防職員定数379名となる。 |
| 平成元 | 横内分署開設。消防職員20名増員。連絡車1台、救急自動車1台、消防ポンプ自動車1台購入。 |
| 平成2 | 連絡車6台、救急自動車1台購入。（株）青森テレビ、日本自動車工業会より救急自動車を各1台寄贈される。 |
| 平成3 | （株）兼松通商より水槽付消防ポンプ自動車、消防ポンプ自動車、救急自動車を各1台寄贈される。 50m梯子付自動車、化学消防車、消防ポンプ自動車各1台購入。 |
| 平成4 | 高規格救急自動車、消防ポンプ自動車各1台購入。 日本損害保険協会より救急普及啓発広報車1台寄贈される。 |
| 平成5 | 旭町分署閉署、筒井分署新築移転。水槽付消防ポンプ自動車1台購入。 |
| 平成6 | 青森市本町公園内に飲料水兼用型耐震性緊急貯水槽を設置。 防火広報車3台購入。救助工作車Ⅱ型1台購入。 |
| 平成7 | 消防職員22名増員。消防職員定数401名となる。 浅虫分署へ防火広報車1台配備。5月9日消防緊急通信指令システム運用開始。 |
| 平成8 | 高度救助用資機材を装備した救助工作車Ⅲ型及び自給自足するための資機材を装備した。 支援車各1台購入。消防職員12名増員。消防職員定数413名となる。 |
| 平成9 | 25m梯子付ポンプ自動車購入。 4月1日油川分署新築移転、救急自動車1台配備。 水槽付消防ポンプ自動車、消防ポンプ自動車、防災指導車（起震車）各1台購入。 |
| 平成10 | 7月29・30日青森市において、緊急消防援助隊北海道・東北ブロック合同訓練実施。 |
| 平成11 | 浅虫分署用地隣接地取得。水槽付消防ポンプ自動車1台、消防ポンプ自動車2台購入。 |

| | |
|---------------|--|
| 平成12 | 水槽付消防ポンプ自動車1台、消防ポンプ自動車2台、救急自動車1台、連絡車2台購入。 |
| 平成13 | 浅虫分署新築移転。水槽付消防ポンプ自動車3台、高規格救急自動車1台、連絡車2台購入。 |
| 平成14 | 横内分署に訓練塔建設される。高規格救急自動車1台、連絡車2台購入。 |
| 平成15 | 水槽付消防ポンプ自動車1台、指令車2台購入。 |
| 平成16 | 大型高所放水車購入。 |
| 平成17 | 3月28日に蟹田町・平館村・三厩村が合併し外ヶ浜町を、また、4月1日に青森市と浪岡町が合併し青森市をそれぞれ設置したことから、構成市町村が1市2町1村となる。 このため旧浪岡町消防本部が編入され、消防本部は4課、消防署は3署10分署、消防職員定数は458名で組織される。高規格救急自動車1台購入。 |
| 平成18 | 高規格救急自動車3台購入。 |
| 平成19 | 浪館分署新築移転。大型化学消防車1台、泡原液搬送車1台購入。 |
| 平成20 | 水槽付消防ポンプ自動車、高規格救急自動車、指令車各1台購入。 |
| 平成21 | 4月6日高機能消防指令システム運用開始。小型動力ポンプ付水槽車、高規格救急自動車、連絡車各1台購入。 |
| 平成22 | 消防ポンプ自動車、高規格救急自動車各1台購入。 |
| 平成23 | 化学消防車1台購入。 |
| 平成24 | 化学消防車1台購入。総務省消防庁より指揮車1台無償配備。 |
| 平成25 | 国及び県の消防の広域化の方針を受け、2月1日に東津軽郡平内町が青森地域広域消防事務組合に加入し、構成市町村が1市3町1村となる。3月31日より平内消防署が青森消防として業務開始、同日、開署式を挙行。消防署は4署10分署、消防職員定数は492名で組織される。 化学消防車1台購入。総務省消防庁より支援車1台無償配備。 |
| 平成26 | 救助工作車Ⅲ型1台、高規格救急自動車2台購入。 青森八甲ライオンズクラブより高規格救急自動車1台寄贈される。浪岡消防署及び新城分署新築。 |
| 平成27 | 3月16日デジタル無線整備完了し、運用開始。化学消防車1台購入。 4月1日に青森地域広域事務組合と統合することから、同年3月31日をもって青森地域広域消防事務組合を解散する。4月1日、青森地域広域事務組合と統合し、青森地域広域事務組合消防本部として業務を開始する。構成市町村、消防職員定数に変更はなし。 消防ポンプ自動車1台、水槽付消防ポンプ自動車1台、高規格救急自動車1台、防災広報車2台購入。 |
| 平成28 | 消防ポンプ自動車(CAFS)、小型動力ポンプ付水槽車各1台購入。 |
| 平成29 | 水槽付消防ポンプ自動車(CAFS、13mブーム付)1台、高規格救急自動車2台、防災広報車1台購入。 |
| 平成30 | 35m級先端屈折式梯子付消防自動車1台、消防ポンプ自動車1台、高規格救急自動車2台、指揮車1台、防災広報車1台購入。原別分署新築移転。 |
| 平成31 (令和元) | 支援車Ⅲ型、救助工作車、水槽付消防ポンプ自動車、連絡車各1台購入。 総務省消防庁より津波・大規模風水害対策車1台無償配備。 |
| 令和2 | 消防ポンプ自動車、作業車各2台、高規格救急自動車、指令車、連絡車、各1台購入。 今別分署及び平内消防署新築移転。消防職員定数は502名となる。 |
| 令和3 | 消防ポンプ自動車、高規格救急自動車、連絡車各2台購入。 |
| 令和4 | 水槽付消防ポンプ自動車2台、小型動力ポンプ付水槽車、資機材搬送車、高規格救急自動車各1台購入。総務省消防庁よりNBC災害対応資機材1式を無償配備。 |

消防組織・職員



第51回消防救助技術青森県大会（開催地：青森県八戸市）

管内図及び消防本部・消防署等の配置図

(令和5年4月1日現在)

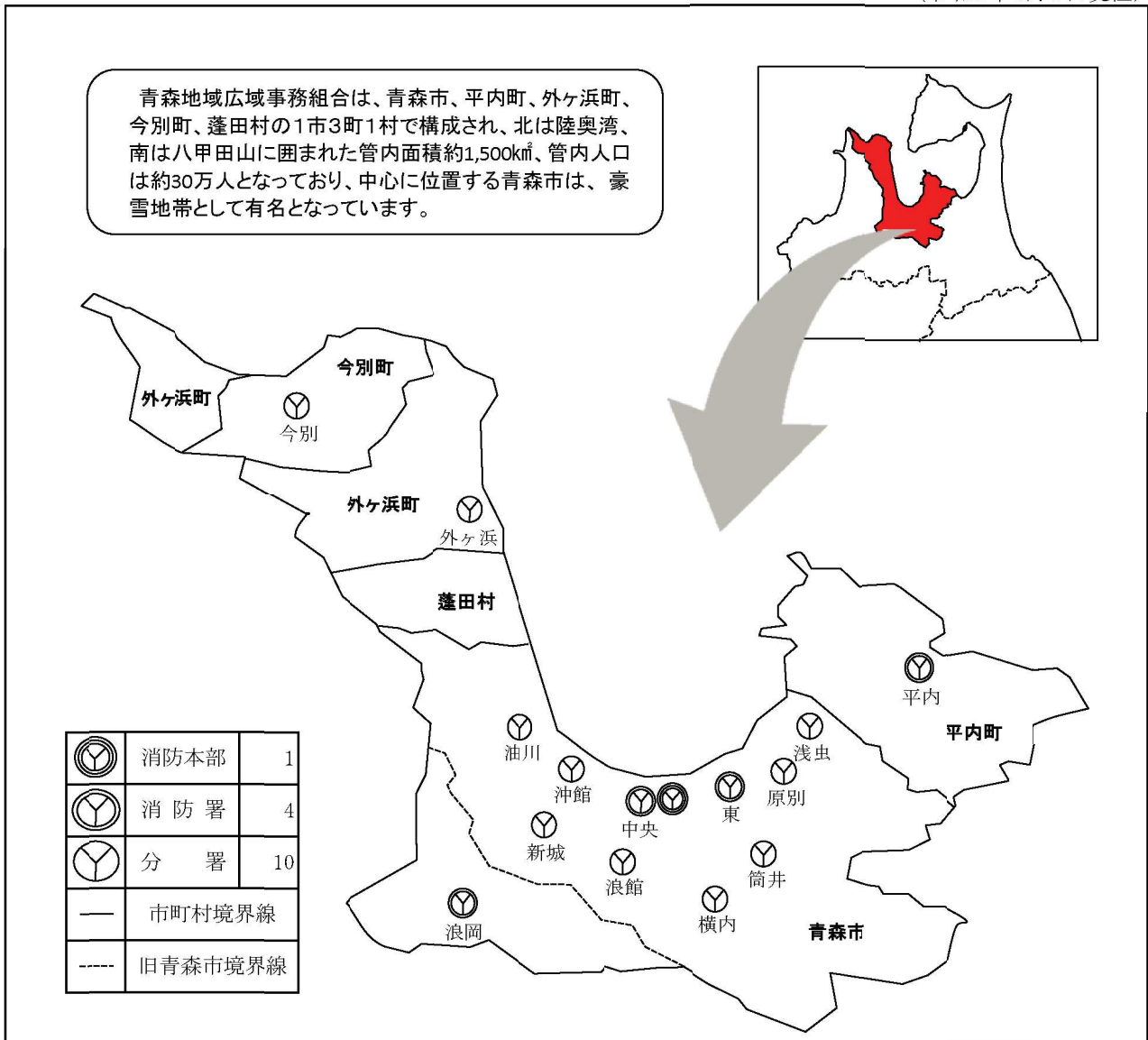

構成市町村の面積・人口・世帯数・一般会計予算額

(令和5年4月1日現在)

| 区分 市町村名 | 面積 (km ²) | 人口 (人) | 世帯数 (世帯) | 一般会計予算額 (千円) |
|------------|--------------------------|-----------|-------------|-----------------|
| 青森市 | 824.61 | 269,095 | 136,490 | 122,907,000 |
| 平内町 | 217.09 | 10,121 | 4,801 | 7,000,000 |
| 外ヶ浜町 | 230.30 | 5,260 | 2,691 | 5,420,000 |
| 今別町 | 125.27 | 2,262 | 1,318 | 3,206,220 |
| 蓬田村 | 80.84 | 2,541 | 1,126 | 2,482,431 |
| 合計 | 1,478.11 | 289,279 | 146,426 | 141,015,651 |

組織図及び主な分担事務

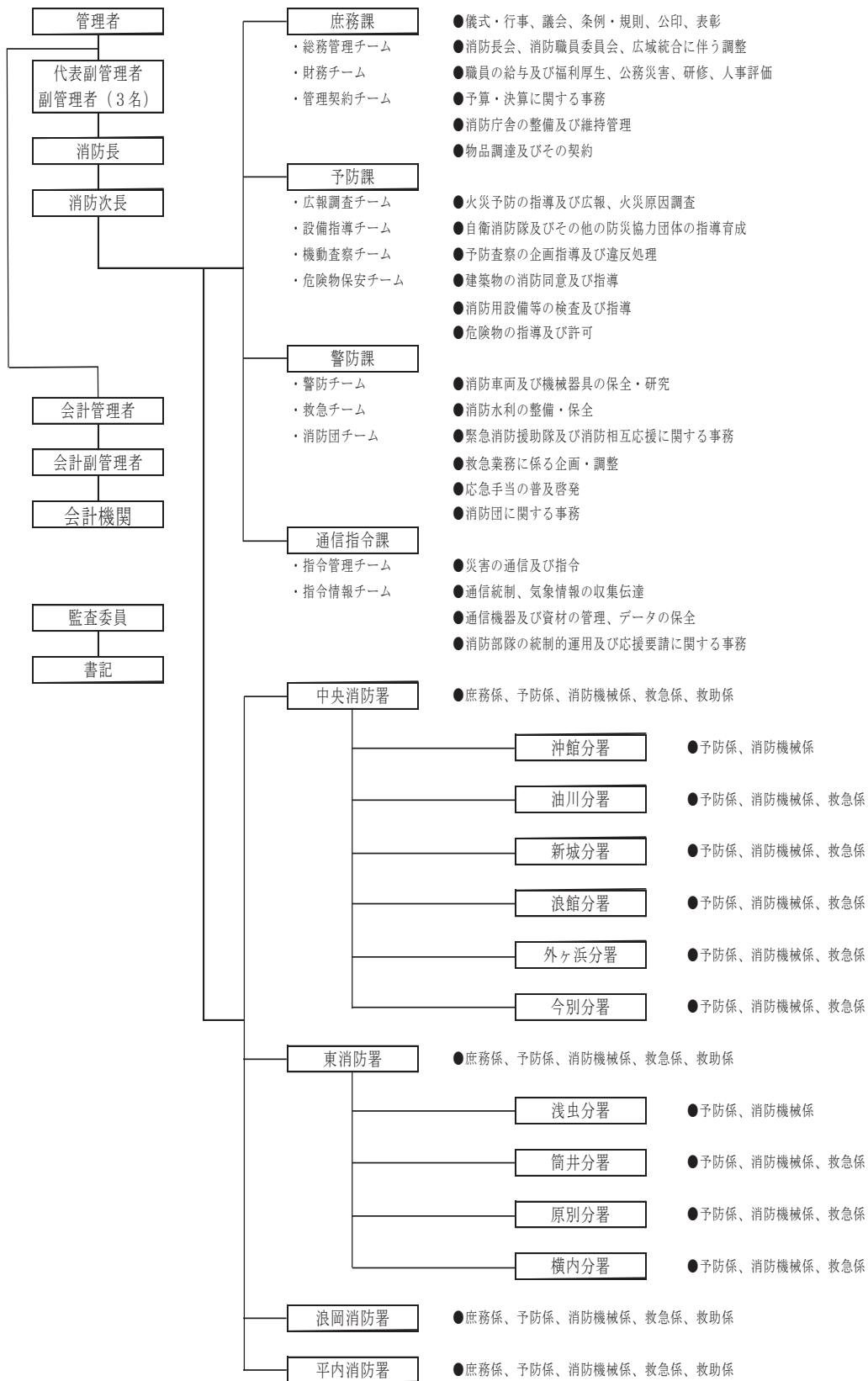

執行機関及び議決機関

組合の執行機関は管理者1人、代表副管理者1人、副管理者3人、会計管理者1人となっております。また、組合議会の議員定数は17人で構成市町村議員から選任されております。

(1) 執行機関

(令和5年8月1日現在)

| | | |
|-------------|----------|---------|
| 管 理 者 | 青 森 市 長 | 西 秀 記 |
| 代 表 副 管 理 者 | 平 内 町 長 | 船 橋 茂 久 |
| 副 管 理 者 | 外ヶ浜町長 | 山 崎 結 子 |
| 副 管 理 者 | 今 別 町 長 | 阿 部 義 治 |
| 副 管 理 者 | 蓬 田 村 長 | 久 慈 修 一 |
| 会 計 管 理 者 | 青森市会計管理者 | 山 谷 直 大 |

(2) 監査機関

(令和5年8月1日現在)

| | | |
|---------|---------|---------|
| 監 査 委 員 | 出 町 文 孝 | 柳 谷 隆 男 |
|---------|---------|---------|

(3) 議決機関

(令和5年8月1日現在)

| 市 町 村 名 | 氏 名 | 役 職 |
|---------|-----------|-----------------|
| 青 森 市 | 相 馬 純 子 | |
| | 柿 崎 孝 治 | |
| | 木 村 淳 司 | |
| | 澁 谷 洋 子 | 議 会 運 営 委 員 |
| | 天 内 慎 也 | 議 会 運 営 委 員 |
| | 山 本 武 朝 | 議 会 運 営 委 員 |
| | 木 下 靖 | 議 会 運 営 委 員 |
| | 長 谷 川 章 悦 | 議 会 運 営 委 員 長 |
| 平 内 町 | 館 山 善 也 | 議 長 |
| | 田 中 茂 勝 | 議 会 運 営 委 員 |
| 外 ヶ 浜 町 | 亀 田 弘 徳 | 副 議 長 |
| | 安 藤 英 博 | 議 会 運 営 委 員 |
| 今 別 町 | 柳 谷 隆 男 | 監 査 委 員 |
| | 本 間 闘 士 | 議 会 運 営 副 委 員 長 |
| 蓬 田 村 | 成 田 精 市 | |
| | 川 崎 憲 二 | 議 会 運 営 委 員 |
| | 乳 井 巖 公 | |

令和5年度一般会計当初予算（消防分）

令和5年度の消防予算は、社会情勢の変化を的確にとらえ、複雑多様化する災害態様や都市構造に対応できる総合的な消防防災体制の充実強化に努め、安全で災害に強いまちづくりを推進するため51億5千55万2千円を計上しました。

【歳入】

(令和5年4月1日現在)

| 款 | 本年度予算額 | 前年度予算額 | 比較 |
|---------------------|-----------|-----------|----------|
| 分担金及び負担金 | 4,608,760 | 4,661,307 | △ 52,547 |
| 使用料及び手数料 | 6,926 | 7,399 | △ 473 |
| 国庫支出金 | 0 | 0 | 0 |
| 県支出金 | 18,135 | 18,135 | 0 |
| 財産収入 | 7,042 | 7,595 | △ 553 |
| 繰越金 | 0 | 0 | 0 |
| 諸収入 | 345,789 | 303,760 | 42,029 |
| 組合債 | 163,900 | 211,900 | △ 48,000 |
| 歳入合計 | 5,150,552 | 5,210,096 | △ 59,544 |
| うち 青森市消防団 業務受託収入 | 324,673 | 285,816 | 38,857 |

(単位：千円)

【歳出】

(令和5年4月1日現在)

| 款 | 本年度 予算額 | 前年度 予算額 | 比較 | 本年度予算額の財源内訳 | | | |
|--------------------|------------|------------|----------|-------------|---------|--------|-----------|
| | | | | 特定財源 | | | 一般財源 |
| | | | | 国・県 支出金 | 地方債 | その他 | |
| 総務費 | 94,708 | 84,655 | 10,053 | 0 | 0 | 1,500 | 93,208 |
| 消防費 | 4,812,454 | 4,842,823 | △ 30,369 | 18,135 | 163,900 | 33,584 | 4,596,835 |
| 公債費 | 237,390 | 276,618 | △ 39,228 | 0 | 0 | 0 | 237,390 |
| 予備費 | 6,000 | 6,000 | 0 | 0 | 0 | 0 | 6,000 |
| 歳出合計 | 5,150,552 | 5,210,096 | △ 59,544 | 18,135 | 163,900 | 35,084 | 4,933,433 |
| うち 青森市消防団 業務運営費 | 325,584 | 286,710 | 38,874 | 2,613 | 0 | 1,740 | 321,231 |

(単位：千円)

庁舎等の所在地

(令和5年4月1日現在)

| 署名 | 所在地 | 電話番号 | |
|-------|----------------------------------|--------------|--------------|
| 消防本部 | 〒030-0861 青森市長島二丁目1番1号 | 庶務課 | 017(775)0852 |
| | | 予防課 | 017(775)0853 |
| | | 警防課 | 017(775)0854 |
| | | 通信指令課 | 017(775)0851 |
| 中央消防署 | 〒030-0861 青森市長島二丁目1番1号 | 017(775)0855 | |
| 沖館分署 | 〒038-0002 青森市沖館三丁目2番53号 | 017(781)0002 | |
| 油川分署 | 〒038-0059 青森市大字羽白字池上197番地1 | 017(788)0245 | |
| 新城分署 | 〒038-0042 青森市大字新城字平岡175番地4 | 017(788)3981 | |
| 浪館分署 | 〒030-0856 青森市西大野二丁目1番1号 | 017(739)5400 | |
| 外ヶ浜分署 | 〒030-1303 東津軽郡外ヶ浜町字蟹田14番地 | 0174(22)2184 | |
| 今別分署 | 〒030-1502 東津軽郡今別町大字今別字中沢56番地1 | 0174(35)2119 | |
| 東消防署 | 〒030-0903 青森市栄町一丁目10番10号 | 017(741)0613 | |
| 浅虫分署 | 〒039-3501 青森市大字浅虫字坂本51番地7 | 017(752)2569 | |
| 筒井分署 | 〒030-0944 青森市大字筒井字八ツ橋6番地7 | 017(728)1922 | |
| 原別分署 | 〒030-0931 青森市大字平新田字森越33番地2 | 017(726)2258 | |
| 横内分署 | 〒030-0132 青森市大字新町野字菅谷50番地1 | 017(738)9909 | |
| 浪岡消防署 | 〒038-1311 青森市浪岡大字浪岡字稻村101番地1 | 0172(62)3119 | |
| 平内消防署 | 〒039-3313 東津軽郡平内町大字沼館字家岸24番地1 | 017(755)3119 | |

庁舎等の建設概要

(令和5年4月1日現在)

| 名称 | 構造 | 敷地面積 (㎡) | 建物面積 (㎡) | | 完成年月日 | |
|--------------------------|---|-------------|-------------|----------|-------------------------------|-------------|
| 消防合同庁舎 | 鉄骨鉄筋コンクリート 5階建 | 1,326.51 | 1階 | 874.83 | 昭和55年3月20日 | |
| | | | 延 | 3,879.27 | | |
| 沖館分署 | 鉄骨造り 2階建 | 2,052.88 | 1階 | 413.08 | 昭和53年3月20日 | |
| | | | 延 | 571.23 | | |
| 油川分署 | 鉄骨造り 2階建 | 2,580.13 | 1階 | 464.53 | 平成10年2月9日 | |
| | | | 延 | 706.15 | | |
| 新城分署 | 鉄骨造り 2階建 | 1,819.26 | 1階 | 470.29 | 平成26年12月24日 | |
| | | | 延 | 731.19 | | |
| 浪館分署 | 鉄骨造り 2階建 | 1,692.11 | 1階 | 510.94 | 平成19年2月28日 | |
| | | | 延 | 735.07 | | |
| 外ヶ浜分署 | 鉄骨造り 2階建 | 367.20 | 1階 | 159.00 | 昭和47年10月30日 (増)平成13年11月20日 | |
| | | | 延 | 370.13 | | |
| 今別分署 | 鉄骨造り 2階建 | 3,115.37 | 1階 | 503.35 | 令和2年9月30日 | |
| | | | 延 | 755.67 | | |
| 東消防署 教育研修センター 複合施設 | 鉄骨鉄筋コンクリート 5階建(内1・2階) | 3,145.81 | 東消防署1・2階 | | 昭和60年3月20日 | |
| | | | 1,228.38 | | | |
| | | | 共用部分 138.11 | | | |
| | | | 研修センター3~5階 | | | |
| | | 2,968.73 | | | | |
| | | 共用部分 333.34 | | | | |
| 浅虫分署 | 鉄骨造り 2階建 | 889.58 | 1階 | 384.37 | 平成13年9月27日 | |
| | | | 延 | 540.79 | | |
| 筒井分署 | 鉄骨造り 2階建 | 1,564.95 | 1階 | 401.40 | 平成5年3月19日 | |
| | | | 延 | 632.90 | | |
| 原別分署 | 鉄骨造り 2階建 | 1,967.72 | 1階 | 476.25 | 平成30年6月29日 | |
| | | | 延 | 728.29 | | |
| 横内分署 | 鉄骨造り 2階建 | 3,316.56 | 1階 | 437.44 | 昭和63年12月13日 | |
| | | | 延 | 625.24 | | |
| 訓練塔 | A塔鉄骨造り 5階建 B塔鉄骨造り 3階建 | 同上敷地内 | A塔 | 1階 | 75.48 | 平成14年10月17日 |
| | | | | 延 | 185.70 | |
| | | | B塔 | 1階 | 51.06 | |
| | | | | 延 | 134.22 | |
| 浪岡消防署 | 鉄筋コンクリート造り 2階建 | 2,443.26 | 1階 | 849.06 | 平成26年9月26日 | |
| | | | 延 | 1,401.78 | | |
| 平内消防署 | 鉄筋コンクリート造り 2階建 訓練塔 鉄筋コンクリート造り 4階建 | 7,855.71 | 1階 | 1,422.12 | 令和2年11月30日 | |
| | | | | 延 | | 1,821.19 |
| | | | 1階 | 46.85 | | |
| | | | | 延 | | 187.40 |

階級別・勤続年数別消防職員数

(令和5年4月1日現在)

| 階級 勤続年数 | 合計 | 消防吏員 | | | | | | | | | | 事務 職員 |
|------------|-------|-------|------|-------|-------|-------|-------|-------|-------|-------|------|----------|
| | | 小計 | | 正監 | 監 | 司令長 | 司令 | 司令補 | 士長 | 副士長 | 消防士 | |
| | | | うち女性 | | | | | | | | | |
| | 493 | 491 | 5 | 1 | 5 | 12 | 41 | 92 | 158 | 59 | 123 | 2 |
| 0年 | 23 | 23 | | | | 1 | | | | | 22 | |
| 1年 | 13 | 12 | | | | | | | | | 12 | 1 |
| 2年 | 13 | 13 | 2 | | | | | | | | 13 | |
| 3年 | 13 | 12 | | | | | | | | | 12 | 1 |
| 4年 | 16 | 16 | | | | | | | | | 16 | |
| 5年 | 11 | 11 | 3 | | | | | | 1 | | 10 | |
| 6年 | 14 | 14 | | | | | | | 2 | | 12 | |
| 7年 | 11 | 11 | | | | | | | 2 | | 9 | |
| 8年 | 14 | 14 | | | | | | | 4 | | 10 | |
| 9年 | 16 | 16 | | | | | | | 9 | | 7 | |
| 10年 | 26 | 26 | | | | | | 2 | 17 | 7 | | |
| 11年 | 15 | 15 | | | | | | | 12 | 3 | | |
| 12年 | 20 | 20 | | | | | | 3 | 13 | 4 | | |
| 13年 | 21 | 21 | | | | | | 5 | 15 | 1 | | |
| 14年 | 12 | 12 | | | | | | 2 | 6 | 4 | | |
| 15年 | 10 | 10 | | | | | | 6 | 2 | 2 | | |
| 16年 | 8 | 8 | | | | | | 5 | 3 | | | |
| 17年 | 4 | 4 | | | | | | 1 | | 3 | | |
| 18年 | 9 | 9 | | | | | | 3 | 2 | 4 | | |
| 19年 | 12 | 12 | | | | | | 5 | 6 | 1 | | |
| 20年 | 10 | 10 | | | | | 1 | 5 | 2 | 2 | | |
| 21年 | 9 | 9 | | | | | | 5 | 4 | | | |
| 22年 | 13 | 13 | | | | | 1 | 6 | 5 | 1 | | |
| 23年 | 13 | 13 | | | | | 2 | 2 | 6 | 3 | | |
| 24年 | 6 | 6 | | | | | 2 | 1 | 1 | 2 | | |
| 25年 | 13 | 13 | | | | | 1 | 6 | 4 | 2 | | |
| 26年 | 11 | 11 | | | | | 3 | 2 | 3 | 3 | | |
| 27年 | 17 | 17 | | | | | 3 | 5 | 8 | 1 | | |
| 28年 | 28 | 28 | | | | | 6 | 7 | 9 | 6 | | |
| 29年 | 7 | 7 | | | | | 2 | 1 | 3 | 1 | | |
| 30年 | 12 | 12 | | | | 1 | 5 | 3 | 3 | | | |
| 31年 | 5 | 5 | | | | | 1 | 3 | 1 | | | |
| 32年 | 8 | 8 | | | | | 4 | 1 | 2 | 1 | | |
| 33年 | 2 | 2 | | | | 1 | 1 | | | | | |
| 34年 | 8 | 8 | | | | | 1 | 5 | | 2 | | |
| 35年 | 13 | 13 | | | | | 1 | 3 | 2 | 4 | 1 | |
| 36年 | 6 | 6 | | | | | 1 | 1 | 1 | 2 | 1 | |
| 37年 | 7 | 7 | | | | | | 2 | 2 | 2 | 1 | |
| 38年 | 10 | 10 | | | | | 3 | 2 | 2 | 2 | 1 | |
| 39年 | 5 | 5 | | | | | | 2 | | 2 | 1 | |
| 40年 | 4 | 4 | | | | | | | 2 | | | |
| 41年 | 5 | 5 | | | 1 | | 2 | | | 1 | 1 | |
| 42年 | 0 | 0 | | | | | | | | | | |
| 43年 | 0 | 0 | | | | | | | | | | |
| 平均勤続年数 | 17.5年 | 17.5年 | 3.6年 | 41.0年 | 36.8年 | 33.3年 | 29.8年 | 23.3年 | 18.4年 | 21.2年 | 3.8年 | 2.0年 |

※短時間再任用職員は含まず。

階級別・年齢別消防職員数

(令和5年4月1日現在)

| 階級 年齢 | 合計 | 消防吏員 | | | | | | | | | | 事務 職員 |
|----------|-------|-------|-------|-------|-------|-------|-------|-------|-------|-------|-------|----------|
| | | 小計 | | 正監 | 監 | 司令長 | 司令 | 司令補 | 士長 | 副士長 | 消防士 | |
| | | | うち女性 | | | | | | | | | |
| | 493 | 491 | 5 | 1 | 5 | 12 | 41 | 92 | 158 | 59 | 123 | 2 |
| 18歳 | 4 | 4 | 1 | | | | | | | | 4 | |
| 19歳 | 7 | 7 | | | | | | | | | 7 | |
| 20歳 | 8 | 8 | | | | | | | | | 8 | |
| 21歳 | 11 | 11 | 1 | | | | | | | | 11 | |
| 22歳 | 17 | 17 | 1 | | | | | | | | 17 | |
| 23歳 | 12 | 12 | | | | | | | | | 12 | |
| 24歳 | 14 | 14 | 1 | | | | | | | | 14 | |
| 25歳 | 8 | 8 | | | | | | | | | 8 | |
| 26歳 | 10 | 10 | | | | | | | 2 | | 8 | |
| 27歳 | 12 | 12 | 1 | | | | | | 3 | | 9 | |
| 28歳 | 12 | 12 | | | | | | | 7 | | 5 | |
| 29歳 | 15 | 15 | | | | | | | 6 | 2 | 7 | |
| 30歳 | 11 | 11 | | | | | | | 4 | 5 | 2 | |
| 31歳 | 14 | 14 | | | | | | | 10 | 2 | 2 | |
| 32歳 | 12 | 12 | | | | | | | 8 | 1 | 3 | |
| 33歳 | 17 | 17 | | | | | | 4 | 8 | 2 | 3 | |
| 34歳 | 18 | 18 | | | | | | 7 | 8 | 2 | 1 | |
| 35歳 | 20 | 20 | | | | | | 6 | 9 | 3 | 2 | |
| 36歳 | 14 | 14 | | | | | | 1 | 10 | 3 | | |
| 37歳 | 6 | 6 | | | | | | 1 | 4 | 1 | | |
| 38歳 | 13 | 13 | | | | | | 6 | 6 | 1 | | |
| 39歳 | 18 | 18 | | | | | | 4 | 8 | 6 | | |
| 40歳 | 10 | 10 | | | | | 1 | 6 | 2 | 1 | | |
| 41歳 | 7 | 7 | | | | | 1 | 3 | | 3 | | |
| 42歳 | 10 | 10 | | | | | 1 | 4 | 4 | 1 | | |
| 43歳 | 6 | 6 | | | | | 1 | 1 | 2 | 2 | | |
| 44歳 | 10 | 10 | | | | | | 2 | 4 | 4 | | |
| 45歳 | 20 | 20 | | | | | 2 | 6 | 9 | 3 | | |
| 46歳 | 17 | 17 | | | | | 2 | 6 | 8 | 1 | | |
| 47歳 | 17 | 17 | | | | | 4 | 4 | 7 | 2 | | |
| 48歳 | 6 | 6 | | | | | | 4 | 1 | 1 | | |
| 49歳 | 15 | 15 | | | | | 4 | 5 | 4 | 2 | | |
| 50歳 | 14 | 14 | | | | | 6 | 4 | 3 | 1 | | |
| 51歳 | 9 | 9 | | | | | 4 | 2 | 3 | | | |
| 52歳 | 11 | 9 | | | | | 2 | 3 | 1 | 3 | | 2 |
| 53歳 | 8 | 8 | | | | | 1 | 2 | 4 | 1 | | |
| 54歳 | 7 | 7 | | | | 2 | 2 | 1 | 1 | 1 | | |
| 55歳 | 9 | 9 | | | 1 | 1 | 4 | 1 | 2 | | | |
| 56歳 | 6 | 6 | | | | 2 | 2 | 2 | | | | |
| 57歳 | 10 | 10 | | | 1 | | 3 | 2 | 3 | 1 | | |
| 58歳 | 17 | 17 | | | 3 | 3 | | 5 | 4 | 2 | | |
| 59歳 | 11 | 11 | | 1 | | 4 | 1 | | 3 | 2 | | |
| 60歳 | 0 | 0 | | | | | | | | | | |
| 61歳 | 0 | 0 | | | | | | | | | | |
| 平均年齢 | 38.5歳 | 38.4歳 | 22.4歳 | 59.0歳 | 57.2歳 | 57.1歳 | 50.3歳 | 44.1歳 | 39.6歳 | 41.5歳 | 24.4歳 | 52.0歳 |

※短時間再任用職員は含まず。

消防職員配置表

(令和5年4月1日現在)

| 階級 | 計 | 正監 | 監 | 司令長 | 司令 | 司令補 | 士長 | 副士長 | 消防士 | うち女性 | 事務職員 | うち女性 | 再任用フルタイム | 再任用短時間 |
|----|-------|-----|---|-----|----|-----|-----|-----|-----|------|------|------|----------|--------|
| 実員 | 493 | 1 | 5 | 12 | 41 | 92 | 158 | 59 | 123 | (5) | 2 | (1) | | 37 |
| 本部 | 消防長 | 1 | 1 | | | | | | | | | | | |
| | 消防次長 | 1 | | 1 | | | | | | | | | | |
| | 庶務課 | 15 | | | 2 | 2 | 6 | 3 | | | 2 | (1) | | |
| | 予防課 | 14 | | | 1 | 4 | 4 | 4 | 1 | (1) | | | | |
| | 警防課 | 11 | | | 1 | 3 | 3 | 4 | | | | | | 2 |
| | 通信指令課 | 17 | | | 1 | 4 | 4 | 6 | 2 | | | | | 2 |
| | 本部計 | 59 | 1 | 1 | 5 | 13 | 17 | 17 | 2 | 1 | (1) | 2 | (1) | 4 |
| 中央 | 中央消防署 | 67 | | 1 | 2 | 4 | 12 | 24 | 5 | 19 | (4) | | | 4 |
| | 沖館分署 | 24 | | | | 1 | 2 | 9 | 5 | 7 | | | | 2 |
| | 油川分署 | 22 | | | | 1 | 4 | 6 | 4 | 7 | | | | 2 |
| | 新城分署 | 22 | | | | 1 | 4 | 5 | 5 | 7 | | | | 2 |
| | 浪館分署 | 22 | | | | 1 | 4 | 7 | 5 | 5 | | | | 2 |
| | 外ヶ浜分署 | 24 | | | | 1 | 2 | 11 | 2 | 8 | | | | 1 |
| | 今別分署 | 24 | | | | 1 | 2 | 6 | 1 | 14 | | | | 4 |
| | 管内計 | 205 | | 1 | 2 | 10 | 30 | 68 | 27 | 67 | (4) | | | 17 |
| 東 | 東消防署 | 66 | | 1 | 2 | 4 | 12 | 25 | 4 | 18 | | | | 4 |
| | 浅虫分署 | 14 | | | | 1 | 2 | 3 | 3 | 5 | | | | 2 |
| | 筒井分署 | 22 | | | | 1 | 4 | 6 | 4 | 7 | | | | 2 |
| | 原別分署 | 22 | | | | 1 | 4 | 6 | 6 | 5 | | | | 2 |
| | 横内分署 | 22 | | | | 1 | 4 | 6 | 5 | 6 | | | | 2 |
| | 管内計 | 146 | | 1 | 2 | 8 | 26 | 46 | 22 | 41 | | | | 12 |
| 浪岡 | 浪岡消防署 | 43 | | 1 | 2 | 4 | 10 | 15 | 6 | 5 | | | | 4 |
| 平内 | 平内消防署 | 40 | | 1 | 1 | 6 | 9 | 12 | 2 | 9 | | | | |

条例定数 502名 実員 493名

実員に含まず 再任用短時間37名、青森県消防学校2名

実員に含む 再任用フルタイム0名、総務省消防庁1名、防災航空隊1名

令和4年度職員研修状況

| | | 研修種別 | 対象者・資格等 | 研修期間 | 人数 |
|-----------|------------------|---|----------------------------------|-------------|----|
| 学校研修 | 消防大学校 | 指揮隊長コース（第27回） | 緊急消防援助隊の県大隊長 | 4/8～4/20 | 1 |
| | | 救助科（第84期） | 消防司令補以上かつ救助業務に従事 | 4/12～6/3 | 1 |
| | | 幹部科（第69期） | 消防司令又は消防司令補の階級にあり、組織の管理を職務とする者 | 5/30～6/3 | 1 |
| | | 査察業務マネジメントコース（第5回） | 査察業務全般を主管する係長以上 | 8/16～8/20 | 1 |
| | 青森県消防学校 | 初任総合教育（第1回） | 新たに消防職員に任命された者 | 4/6～12/27 | 12 |
| | | 初任総合教育救急科（第1回） （現任職員向け） | 新たに救急隊員の資格を取得しようとする者 | 11/1～12/23 | 5 |
| | | 救助科（第40回） | 救助担当者及びその予定者 | 10/3～10/31 | 4 |
| | | 中級幹部科（第18回） | 消防司令又は消防司令補の階級にあり、組織の管理を職務とする者 | 1/23～1/31 | 2 |
| | | 警防科（第40回） | 災害現場において、消防隊等の指揮業務を担当する者及びその予定者 | 10/17～10/28 | 3 |
| | | 予防査察科（第14回） | 予防担当者又はその予定者 | 2/6～2/17 | 4 |
| | | 特殊災害科（第12回） | 特殊災害現場において消防隊等の指揮業務を担当する者及びその予定者 | 1/12～1/20 | 1 |
| | | 火災調査科（第21回） | 火災調査担当者及びその予定者 | 2/27～3/10 | 3 |
| | 派遣研修 | 潜水士 | 救助隊員等 | 7/17 | 1 |
| 2級小型船舶操縦士 | | 〃 | 6/30～8/15 | 4 | |
| 小型移動式クレーン | | 〃 | 6/15～6/17 | 2 | |
| クレーン玉掛 | | 〃 | 5/25～5/27 | 2 | |
| 大型自動車免許 | | 消防隊員 | 5/6～10/13 | 2 | |
| 救急救命士養成研修 | | 救急救命士のうち、一定の条件を満たした者 | 4/6～10/3 | 1 | |
| | | | 9/1～3/12 | 2 | |
| 内部研修 | 庶務課 | 違反是正の推進に係る実務研修【区分A】を終えて 消防大学校第27回指揮隊長コースを終えて | 全職員 | 5/27 | 51 |
| | | 将来のリーダーへ DXの波に乗れ！令和の業務改革 | 〃 | 7/29 | 54 |
| | | 警察本部の広域応援について | 〃 | 中止 | |
| | | 交通事故防止について | 〃 | 12/21 | 51 |
| | | アンガーマネジメント及びハラスメント防止について | 〃 | 2/16 | 34 |
| | 昇任者研修 | 当該年度に昇任した者 | 4/18・4/22・10/13 | 70 | |
| | 初任科修了者研修 | 当該年度の消防学校初任教育修了者 | | 12 | |
| | 予防課 | 予防セミナー（全3回） | 全職員 | 5/23・5/24 | 34 |
| | | | 〃 | 10/24・10/25 | 13 |
| | | | 〃 | 11/21・11/22 | 73 |
| | | 出張研修 | 分署職員 | 7/27 | 20 |
| | | 違反是正推進に係る実務研修 | 各消防署から推薦された職員 | 10/24～10/28 | 6 |
| 火災調査事例発表会 | | 全職員 | 2/20・2/21 | 76 | |
| 警防課 | チェンソー取扱い等に係る特別研修 | 全職員 | 11/7 | 14 | |

令和4年度の主な行事

| 開催月 | 行 事 名 |
|-----|--|
| 4月 | 青森県消防長会総会（青森市） 春の火災予防運動防災パトロール出動式（青森県観光物産館アスパム） 火災予防キャンペーン（サンロード青森） 山火事防止パレード（構成市町村） 青森地域広域事務組合幼少年女性防火委員会（書面会議） 青森地域広域女性防火クラブ連絡協議会（書面会議） |
| 5月 | 青森県消防救助技術・安全管理研修会（青森市） 青森地域防災協会役員会（書面会議） 青森市自衛消防隊連絡協議会総会（書面会議） 青森地区石油コンビナート等特別防災区域協議会総会（書面会議） 青森県消防設備保守協会総会（青森県観光物産館アスパム） 青森県幼少年女性防火委員会（書面会議） 青森県危険物事故防止連絡会（青森県庁） 甲種防火管理新規講習及び乙種防火管理講習（消防合同庁舎） |
| 6月 | 第50回消防救助技術青森県大会（青森市） 青森県消防長会第1回定例会（青森市） |
| 7月 | 青森県殉職消防職員・団員慰霊祭（青森市） 青森県消防長会消防本部次長・消防署長研修会（青森市） 青森地域防災協会総会（書面会議） 第50回東北地区支部消防救助技術指導会（新潟県新潟市） |
| 8月 | 第50回全国消防救助技術大会（東京都立川市） |
| 9月 | 住宅用火災警報器寄贈式（消防合同庁舎） 青森市防災訓練（青森市） |
| 10月 | 青森県消防長会第2回定例会（青森市） 秋の火災予防運動防災パトロール出動式（青森県観光物産館アスパム） 第56回防火作品コンクール展示会（イトーヨーカドー青森店） 違反是正実務研修会【区分B】（消防合同庁舎） 青森県防火の集い（むつ市） 消防総合訓練（レンゴー（株）青森工場） 令和4年度全国消防長会東北支部違反是正推進連絡会及び 住宅用火災警報器維持管理対策連絡会（山形県山形市） 緊急消防援助隊北海道・東北ブロック合同訓練（青森市） |
| 11月 | 青森地域防災協会研修会（リンクステーションホール青森） 甲種防火管理新規講習、乙種防火管理講習及び甲種防火管理再講習（消防合同庁舎） 青森県消防長会予防業務研修会（八戸市） 火災調査担当者会議（消防研究センター） |
| 12月 | 青森県消防長会予防業務研修会（八戸市） |
| 2月 | 第46回青森県消防職員意見発表会（弘前市） 青森県消防長会第3回定例会（弘前市） 住宅防火防災推進シンポジウム（Web開催） 甲種防火管理新規講習及び乙種防火管理講習（消防合同庁舎） |

防 予

つけて安心！定期点検も忘れずに！！

住宅用火災警報器



青森消防マスコット
あおしょうくん

「目の前 怖い炎」

3年 金賞 青森市立篠田小学校

さくみだ
櫻田 統真

第56回 防火作品コンクール グランプリ

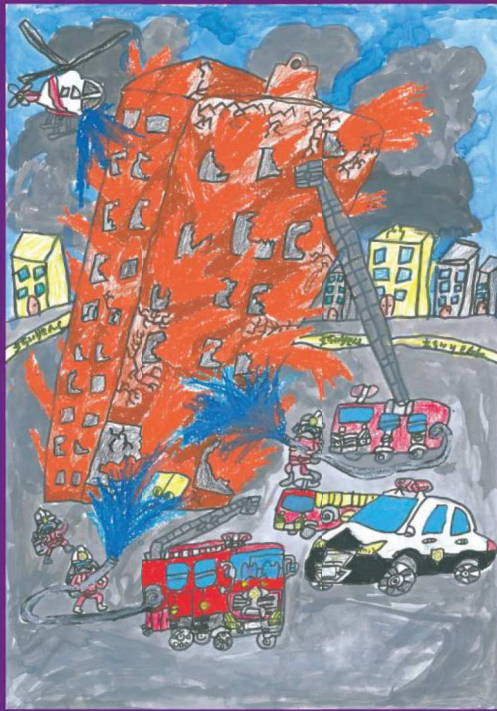

「お出かけは マスク戸締り 火の用心」

令和4年度 全国統一防火標語



1年 金賞 北小学校
千島 和夏



2年 金賞 堤小学校
田中 瑛士



4年 金賞 東陽小学校
大森 草薨



5年 金賞 三内小学校
林 萌音



6年 金賞 横内小学校
澁谷 羽奏

青森地域防災協会 青森地域広域事務組合消防本部

防火対象物数

(令和5年4月1日現在)

| 地域種別 | | 1000㎡以上 | | | | | 1000㎡未満 150㎡以上 | | | | | 各市町村合計 | | | | | 総計 | |
|---------------------|----------------|-----------------------------|-----|------|-----|-----|-------------------|-----|------|-----|-----|--------|-----|------|-----|-----|-------|-----|
| | | 青森市 | 蓬田村 | 外ヶ浜町 | 今別町 | 平内町 | 青森市 | 蓬田村 | 外ヶ浜町 | 今別町 | 平内町 | 青森市 | 蓬田村 | 外ヶ浜町 | 今別町 | 平内町 | | |
| 合 計 | | 2032 | 22 | 50 | 18 | 56 | 9518 | 54 | 196 | 110 | 400 | 11550 | 76 | 246 | 128 | 456 | 24902 | |
| 1 | イ 劇 場 等 | 13 | | 1 | | 1 | 5 | | | | | 18 | | 1 | | 1 | 20 | |
| | ロ 公 会 堂 等 | 17 | 1 | 1 | 1 | 1 | 152 | 9 | 27 | 13 | 30 | 169 | 10 | 28 | 14 | 31 | 252 | |
| 2 | イ キ ャ バ レ ー 等 | | | | | | 2 | | | | | | | | | | | |
| | ロ 遊 技 場 等 | 12 | | | | | 5 | | | | 1 | 17 | | | | | 18 | |
| | ハ 性 風 俗 店 等 | | | | | | | | | | | | | | | | | |
| 3 | イ 待 合 等 | | | | | | | | | | | | | | | | | |
| | ロ 飲 食 店 等 | 7 | | | | | 244 | | 3 | 1 | 6 | 251 | | 3 | 1 | 6 | 261 | |
| 4 | 百 貨 店 等 | 112 | 1 | 2 | 1 | 3 | 264 | 4 | 3 | 2 | 12 | 376 | 5 | 5 | 3 | 15 | 404 | |
| 5 | イ 旅 館 等 | 45 | | 2 | | | 35 | | 4 | 2 | 2 | 80 | | 6 | 2 | 2 | 90 | |
| | ロ 共 同 住 宅 等 | 374 | | 1 | | 4 | 3954 | | 21 | 16 | 36 | 4328 | | 22 | 16 | 40 | 4406 | |
| 6 | イ | (1) 病 院 | 14 | | 1 | | 1 | 18 | | | | | 32 | | 1 | | 1 | 34 |
| | | (2) 診 療 所 | 6 | | | | | 20 | | | | | 26 | | | | | 26 |
| | | (3) (1)、(2)以外の 病院、有床診療所等 | 20 | | | | | 11 | | | | 1 | 31 | | | | 1 | 32 |
| | | (4) 無床診療所、無床助産所 | 8 | | | | | 97 | | 3 | 3 | 2 | 105 | | 3 | 3 | 2 | 113 |
| | | 小 計 | 48 | | 1 | | 1 | 146 | | 3 | 3 | 3 | 194 | | 4 | 3 | 4 | 205 |
| | ロ | (1) 特別養護老人ホーム等 | 43 | 1 | 5 | 1 | 2 | 193 | 5 | 4 | 2 | 8 | 236 | 6 | 9 | 3 | 10 | 264 |
| | | (2) 救 護 施 設 | | | | | 1 | | | | | | | | | | 1 | 1 |
| | | (3) 乳 児 院 | | | | | | 1 | | | | | 1 | | | | | 1 |
| | | (4) 障 害 児 入 所 施 設 | 1 | | | | 1 | 1 | | | | | 2 | | | | 1 | 3 |
| | | (5) 障 害 者 支 援 施 設 | 5 | | 1 | | | 38 | | 2 | | | 43 | | 3 | | | 46 |
| | 小 計 | 49 | 1 | 6 | 1 | 4 | 233 | 5 | 6 | 2 | 8 | 282 | 6 | 12 | 3 | 12 | 315 | |
| | ハ | (1) 老人デイサービスセンター等 | 10 | | 1 | | | 73 | | 3 | 2 | 5 | 83 | | 4 | 2 | 5 | 94 |
| | | (2) 更 生 施 設 | 1 | | | | | | | | | | 1 | | | | | 1 |
| | | (3) 保 育 所 等 | 12 | | | | | 105 | 1 | 3 | | 7 | 117 | 1 | 3 | | 7 | 128 |
| (4) 児童発達支援センター等 | | 1 | | | | | 10 | | | | | 11 | | | | | 11 | |
| (5) 障 害 者 支 援 施 設 等 | | 5 | | | | 2 | 88 | | 2 | | 8 | 93 | | 2 | | 10 | 105 | |
| 小 計 | 29 | | 1 | | 2 | 276 | 1 | 8 | 2 | 20 | 305 | 1 | 9 | 2 | 22 | 339 | | |
| 二 | 幼 稚 園 等 | 22 | | | | | 17 | | | | 1 | 39 | | | | 1 | 40 | |
| 7 | 学 校 等 | 175 | 2 | 7 | 4 | 9 | 59 | | 2 | 3 | 3 | 234 | 2 | 9 | 7 | 12 | 264 | |
| 8 | 図 書 館 等 | 7 | | | | | 7 | 1 | 3 | 1 | 1 | 14 | 1 | 3 | 1 | 1 | 20 | |
| 9 | イ 蒸 気 浴 場 等 | | | | | | | | | | | | | | | | | |
| | ロ イ 以 外 の も の | 4 | 1 | | | | 14 | | 2 | | | 18 | 1 | 2 | | | 21 | |
| 10 | 停 車 場 等 | 2 | | | 1 | | 2 | | 1 | | | 4 | | 1 | 1 | | 6 | |
| 11 | 神 社 ・ 寺 院 等 | 15 | | 1 | 1 | 2 | 45 | 3 | 5 | 2 | 6 | 60 | 3 | 6 | 3 | 8 | 80 | |
| 12 | イ 工 場 等 | 157 | 7 | 3 | 1 | 8 | 477 | 3 | 16 | 7 | 44 | 634 | 10 | 19 | 8 | 52 | 723 | |
| | ロ ス タ ジ オ | | | | | | | | | | | | | | | | 1589 | |
| 13 | イ 駐 車 場 等 | 39 | | | 1 | 1 | 138 | 2 | 5 | 3 | 7 | 177 | 2 | 5 | 4 | 8 | 196 | |
| | ロ 航 空 機 格 納 庫 | 2 | | | | | 5 | | | | | 7 | | | | | 7 | |
| 14 | 倉 庫 | 185 | 1 | | | 1 | 670 | 7 | 17 | 19 | 44 | 855 | 8 | 17 | 19 | 45 | 944 | |
| 15 | 事 務 所 等 | 298 | 7 | 13 | 4 | 4 | 684 | 8 | 25 | 12 | 46 | 982 | 15 | 38 | 16 | 50 | 1101 | |
| 16 | イ 特定複合用途防火対象物 | 187 | | 3 | 1 | 2 | 798 | 4 | 22 | 7 | 30 | 985 | 4 | 25 | 8 | 32 | 1054 | |
| | ロ 非特定複合用途防火対象物 | 104 | | | 1 | 6 | 611 | 1 | 6 | 8 | 69 | 715 | 1 | 6 | 9 | 75 | 806 | |
| 17 | 文 化 財 等 | 1 | | | | | 1 | | | | | 2 | | | | | 2 | |
| 18 | ア ー ケ ー ド | | | | | | 13 | | | | | 13 | | | | | 13 | |

中高層建築物数

(令和5年4月1日現在)

| 区 分 | | 合計 | 3階 | 4階 | 5階 | 6階 | 7階 | 8階 | 9階 | 10階 | 11階 | 12階 | 13階 | 14階 | 15階 | 16階 | 17階 |
|-----|-----------------|------|------|-----|-----|----|----|----|----|-----|-----|-----|-----|-----|-----|-----|-----|
| 合 計 | | 1986 | 1139 | 429 | 152 | 72 | 50 | 48 | 26 | 24 | 20 | 5 | 2 | 5 | 12 | | 2 |
| 1 | イ 劇 場 等 | 7 | 3 | 1 | 1 | 1 | | 1 | | | | | | | | | |
| | ロ 公 会 堂 等 | 12 | 11 | | 1 | | | | | | | | | | | | |
| 2 | イ キャバレー等 | | | | | | | | | | | | | | | | |
| | ロ 遊 技 場 等 | 2 | | 2 | | | | | | | | | | | | | |
| | ハ 性 風 俗 店 等 | | | | | | | | | | | | | | | | |
| | ニ カラオケボックス等 | 2 | | 1 | | | 1 | | | | | | | | | | |
| 3 | イ 待 合 等 | | | | | | | | | | | | | | | | |
| | ロ 飲 食 店 | 35 | 25 | 5 | 5 | | | | | | | | | | | | |
| 4 | 百 貨 店 等 | 18 | 12 | 4 | 2 | | | | | | | | | | | | |
| 5 | イ 旅 館 等 | 48 | 18 | 5 | 5 | 2 | 4 | 2 | 3 | 2 | 4 | | | 2 | | | 1 |
| | ロ 共 同 住 宅 等 | 655 | 311 | 204 | 62 | 13 | 10 | 6 | 9 | 12 | 14 | 1 | 1 | 1 | 11 | | |
| 6 | イ 病 院 等 | 49 | 25 | 11 | 4 | 2 | 2 | 4 | | 1 | | | | | | | |
| | ロ 特別養護老人ホーム等 | 22 | 19 | 3 | | | | | | | | | | | | | |
| | ハ 老人デイサービスセンター等 | 23 | 21 | 1 | | 1 | | | | | | | | | | | |
| | ニ 幼 稚 園 等 | 4 | 4 | | | | | | | | | | | | | | |
| 7 | 学 校 等 | 112 | 64 | 42 | 1 | 1 | 2 | 2 | | | | | | | | | |
| 8 | 図 書 館 等 | 3 | 1 | 1 | 1 | | | | | | | | | | | | |
| 9 | イ 蒸 気 浴 場 等 | | | | | | | | | | | | | | | | |
| | ロ イ以外のもの | 1 | 1 | | | | | | | | | | | | | | |
| 10 | 停 車 場 等 | 2 | 2 | | | | | | | | | | | | | | |
| 11 | 神 社 ・ 寺 院 等 | 8 | 5 | 2 | 1 | | | | | | | | | | | | |
| 12 | イ 工 場 等 | 34 | 23 | 8 | | 2 | | | | 1 | | | | | | | |
| | ロ スタジオ | | | | | | | | | | | | | | | | |
| 13 | イ 駐 車 場 等 | 15 | 8 | 4 | 1 | 1 | 1 | | | | | | | | | | |
| | ロ 航 空 機 格 納 庫 | | | | | | | | | | | | | | | | |
| 14 | 倉 庫 | 41 | 36 | 3 | | 2 | | | | | | | | | | | |
| 15 | 事 務 所 等 | 320 | 175 | 44 | 29 | 21 | 7 | 26 | 13 | 4 | 1 | | | | | | |
| 16 | イ 特定複合用途防火対象物 | 352 | 215 | 53 | 34 | 19 | 16 | 5 | 1 | 3 | 1 | 1 | 1 | 1 | 1 | | 1 |
| | ロ 非特定複合用途防火対象物 | 221 | 160 | 35 | 5 | 7 | 7 | 2 | | 1 | | 3 | | 1 | | | |
| 17 | 文 化 財 等 | | | | | | | | | | | | | | | | |

防火管理者選任届出及び消防計画届出状況

(令和5年4月1日現在)

| 区 分 項 目 | | | 防火管理者の必要な対象物数 | | | 防火管理者選任届出済対象物数 | | | | 消防計画届出済対象物数 | | | |
|------------|---|---------------|---------------|-----------|--------|----------------|---------|--------|---------|-------------|---------|--------|---------|
| | | | 甲種 (A) | Aのうち再講習必要 | 乙種 (B) | 甲種 (C) | C/A (%) | 乙種 (D) | D/B (%) | 甲種 (E) | E/A (%) | 乙種 (F) | F/B (%) |
| 合 計 | | | 2,103 | 342 | 574 | 2,036 | 97% | 552 | 96% | 2,013 | 96% | 549 | 96% |
| 1 | イ | 劇場等 | 8 | 8 | 1 | 8 | 100% | 1 | 100% | 8 | 100% | 1 | 100% |
| | ロ | 公会堂等 | 136 | 109 | 144 | 134 | 99% | 139 | 97% | 134 | 99% | 139 | 97% |
| 2 | イ | キャバレー等 | 1 | | 1 | 1 | 100% | 1 | 100% | 1 | 100% | 1 | 100% |
| | ロ | 遊技場等 | 9 | 6 | | 8 | 89% | | | 8 | 89% | | |
| | ハ | 性風俗店舗等 | | | | | | | | | | | |
| | ニ | カラオケボックス等 | 7 | 1 | | 7 | 100% | | | 7 | 100% | | |
| 3 | イ | 待合等 | | | | | | | | | | | |
| | ロ | 飲食店 | 101 | 7 | 148 | 95 | 94% | 146 | 99% | 95 | 94% | 144 | 97% |
| 4 | | 百貨店等 | 189 | 66 | 124 | 184 | 97% | 117 | 94% | 181 | 96% | 117 | 94% |
| 5 | イ | 旅館等 | 52 | 11 | 1 | 50 | 96% | 1 | 100% | 50 | 96% | 1 | 100% |
| | ロ | 共同住宅等 | 106 | | | 100 | 94% | | | 100 | 94% | | |
| 6 | イ | 病院等 | 52 | 10 | | 52 | 100% | | | 52 | 100% | | |
| | ロ | 特別養護老人ホーム等 | 177 | 1 | | 168 | 95% | | | 167 | 94% | | |
| | ハ | 老人デイサービスセンター等 | 130 | | 13 | 126 | 97% | 10 | 77% | 124 | 95% | 10 | 77% |
| | ニ | 幼稚園等 | 25 | | | 25 | 100% | | | 25 | 100% | | |
| 7 | | 学校等 | 89 | | 1 | 87 | 98% | 1 | 100% | 87 | 98% | 1 | 100% |
| 8 | | 図書館等 | 9 | | 1 | 9 | 100% | 1 | 100% | 9 | 100% | 1 | 100% |
| 9 | イ | 蒸気浴場等 | | | | | | | | | | | |
| | ロ | イ以外のもの | 15 | | 3 | 15 | 100% | 3 | 100% | 15 | 100% | 3 | 100% |
| 10 | | 停車場等 | 1 | | | 1 | 100% | | | 1 | 100% | | |
| 11 | | 神社・寺院等 | 36 | | 10 | 36 | 100% | 10 | 100% | 35 | 97% | 10 | 100% |
| 12 | イ | 工場等 | 38 | | | 38 | 100% | | | 38 | 100% | | |
| | ロ | スタジオ | | | | | | | | | | | |
| 13 | イ | 駐車場等 | | | | | | | | | | | |
| | ロ | 航空機格納庫 | | | | | | | | | | | |
| 14 | | 倉庫 | 13 | | | 13 | 100% | | | 13 | 100% | | |
| 15 | | 事務所等 | 183 | | 30 | 168 | 92% | 30 | 100% | 167 | 91% | 29 | 97% |
| 16 | イ | 特定複合用途防火対象物 | 555 | 123 | 88 | 543 | 98% | 83 | 94% | 532 | 96% | 83 | 94% |
| | ロ | 非特定複合用途防火対象物 | 171 | | 9 | 168 | 98% | 9 | 100% | 164 | 96% | 9 | 100% |
| 17 | | 文化財 | | | | | | | | | | | |

防火管理講習実施状況

(令和5年4月1日現在)

| 年度別 | 平成30年度 | | 平成31年度 (令和元年度) | | 令和2年度 | | 令和3年度 | | 令和4年度 | | 合計 | | |
|-----|--------|------|-------------------|------|-------|------|-------|------|-------|------|-----|-------|-------|
| | 回数 | 受講者数 | 回数 | 受講者数 | 回数 | 受講者数 | 回数 | 受講者数 | 回数 | 受講者数 | 回数 | 受講者数 | |
| 種別 | 甲種 | 3 | 302 | 3 | 302 | 6 | 261 | 3 | 132 | 3 | 252 | 18 | 1,249 |
| | 乙種 | 3 | 30 | 3 | 21 | 3 | 16 | 2 | 7 | 3 | 24 | 14 | 98 |
| | 再講習 | 1 | 58 | 1 | 51 | 1 | 47 | 1 | 53 | 1 | 43 | 5 | 252 |
| 合計 | 7 | 390 | 7 | 374 | 10 | 324 | 6 | 192 | 7 | 319 | 37 | 1,599 | |

※甲種・乙種については同日開催

住民に対する訓練指導実施状況

(令和5年4月1日現在)

| 種別 | 回数 | 参加人員 |
|--------------|----|-------|
| 起震車 | 2 | 60 |
| 消火訓練(水消火器体験) | 6 | 430 |
| 避難訓練等 | 14 | 2,164 |
| 煙体験 | 10 | 980 |
| 防火講話 | 12 | 2,054 |
| 合計 | 44 | 5,688 |

広報活動実施状況

(令和5年4月1日現在)

| | | |
|-------------|----|-------|
| 消防広報紙発行 | 回数 | |
| | | 6 |
| 防災広報実施回数 | | 1,404 |
| 定期防災広報 | | 1,011 |
| 特別防災広報 | | 393 |
| 防災パトロール実施回数 | | 327 |
| 定期防災パトロール | | 327 |
| 特別防災パトロール | | |
| 合計 | | 1,731 |

幼少年女性防火クラブ結成状況

(1) 幼年消防クラブ

(令和5年4月1日現在)

| 市町村名 | クラブの名称 | クラブ員数 | 指導者数 | 結成年月日 | |
|------|-------------------------|---------------------|------|-------------|-------------|
| 合計 | 40クラブ | 628 | 72 | | |
| 青森市 | 認定こども園第二青森幼稚園幼年消防クラブ | 48 | 5 | S59. 11. 26 | |
| | 認定こども園青森幼稚園幼年消防クラブ | 51 | 2 | S59. 11. 26 | |
| | 認定こども園第一南幼稚園幼年消防クラブ | 18 | 2 | S59. 11. 26 | |
| | 滝内保育園幼年消防クラブ | 12 | 2 | S59. 11. 26 | |
| | 幸伸保育園幼年消防クラブ | 8 | 2 | S59. 11. 26 | |
| | 和幸保育園幼年消防クラブ | 20 | 2 | S59. 11. 26 | |
| | 佃保育園幼年消防クラブ | 12 | 1 | S59. 11. 26 | |
| | 泉川保育園幼年消防クラブ | 13 | 1 | S59. 11. 26 | |
| | 千富保育園幼年消防クラブ | 3 | 1 | S59. 11. 26 | |
| | 小柳保育園幼年消防クラブ | 15 | 2 | S59. 11. 26 | |
| | 浪館保育園幼年消防クラブ | 11 | 1 | S59. 11. 26 | |
| | ねむのき保育園幼年消防クラブ | 15 | 2 | S59. 11. 26 | |
| | まきば保育園幼年消防クラブ | 15 | 2 | S59. 11. 26 | |
| | 大野保育園幼年消防クラブ | 10 | 1 | S59. 11. 26 | |
| | 平和台保育園幼年消防クラブ | 14 | 1 | S59. 11. 26 | |
| | 白鳥クラブ(こども園あおもりよつば) | 21 | 2 | S59. 11. 26 | |
| | 青森双葉保育園幼年消防クラブ | 12 | 1 | S59. 11. 26 | |
| | おおぼし保育園幼年消防クラブ | 15 | 3 | S59. 11. 26 | |
| | こども園瑞穂幼年消防クラブ | 15 | 2 | S63. 4. 1 | |
| | 浪岡若葉こども園幼年消防クラブ | 7 | 2 | H1. 7. 1 | |
| | 南栄町保育園幼年消防クラブ | 25 | 3 | H2. 9. 13 | |
| | のざわ子ども園幼年消防クラブ | 43 | 4 | H2. 12. 25 | |
| | 蛸貝保育園幼年消防クラブ | 8 | 1 | H6. 6. 24 | |
| | いしえこども園幼年消防クラブ | 19 | 3 | H10. 6. 9 | |
| | 浪岡中央保育園幼年消防クラブ | 11 | 2 | H10. 8. 1 | |
| | あおもりみなみこども園幼年消防クラブ | 14 | 2 | H13. 6. 5 | |
| | 青森東(こども園)幼年消防クラブ | 12 | 1 | H14. 11. 27 | |
| | ゆうゆうきつ青森幼年消防クラブ(旧中央保育園) | 20 | 1 | S59. 11. 26 | |
| | こどものくに保育園幼年消防クラブ | 10 | 2 | H19. 4. 1 | |
| | 幸畑保育園幼年消防クラブ | 11 | 1 | H20. 4. 1 | |
| | 合浦(保育園)幼年消防クラブ | 11 | 2 | H20. 4. 1 | |
| | おきだて保育園幼年消防クラブ | 13 | 2 | H20. 4. 1 | |
| | ひまわり保育園幼年消防クラブ | 14 | 1 | H20. 4. 1 | |
| | 青森甲田こども園幼年消防クラブ | 16 | 1 | H22. 5. 7 | |
| | 富田保育園幼年消防クラブ | 14 | 2 | H27. 4. 9 | |
| | 野木和保育園幼年消防クラブ | 17 | 1 | H27. 4. 9 | |
| | 外ヶ浜町 | 外ヶ浜 風のまちこども園幼年消防クラブ | 12 | 2 | H29. 11. 13 |
| | 今別町 | 今別こども園幼年消防クラブ | 7 | 1 | S59. 11. 26 |
| | 平内町 | 山彦(幼稚園)幼年消防クラブ | 3 | 1 | H25. 4. 1 |
| | 蓬田村 | 蓬田保育園幼年消防クラブ | 13 | 2 | H23. 5. 12 |

(2) 少年消防クラブ

(令和5年4月1日現在)

| 市町村名 | クラブの名称 | クラブ員数 | 指導者数 | 結成年月日 |
|------|------------------------|-------|------|------------|
| 青森市 | 甲田小学校少年消防クラブ | 6 | 6 | H22. 6. 24 |
| | 三内西地区少年消防クラブ | 394 | 5 | H22. 7. 20 |
| | 油川少年消防クラブ | 28 | 9 | H22. 7. 24 |
| | 沖館中学校少年消防クラブ | 406 | 32 | H22. 7. 30 |
| | S C S C (三内中学校少年消防クラブ) | 24 | 5 | H30. 2. 23 |
| | 浪打小学校少年消防クラブ | 16 | 3 | H30. 2. 28 |
| | 浪岡北小学校少年消防クラブ | 18 | 3 | H30. 7. 13 |
| | 本郷小学校少年消防クラブ | 9 | 2 | R3. 8. 24 |
| 外ヶ浜町 | 外ヶ浜町少年消防クラブ | 46 | 2 | S26. 6. 1 |
| | 三厩中学校少年消防クラブ | 14 | 8 | H27. 4. 1 |
| 合 計 | 10クラブ | 961 | 75 | |

(3) 女性防火クラブ

(令和5年4月1日現在)

| 市町村名 | クラブの名称 | クラブ員数 | 結成年月日 |
|------|-------------|-------|-------------|
| 青森市 | 中央富田女性防火クラブ | 10 | S57. 6. 27 |
| | 野沢地区女性防火クラブ | 17 | S61. 9. 30 |
| | 浪岡女性防火クラブ | 22 | S57. 2. 17 |
| | 大野町会女性防火クラブ | 35 | H22. 4. 1 |
| 今別町 | 今別町女性防火クラブ | 14 | S56. 11. 24 |
| 合 計 | 5クラブ | 98 | |

(4) 消防協力団体

(令和5年4月1日現在)

| | |
|---------------|------------------|
| 青森地域防災協会 | 会長 竹中 義道 (217会員) |
| 青森市自衛消防隊連絡協議会 | 会長 葛西 美智雄 (11会員) |
| 女性防火クラブ連絡協議会 | 会長 長内 春代 (5クラブ) |

令和3年度全国統一防火標語

おうち時間 家族で点検 火の始末

令和4年度全国統一防火標語

お出かけは マスク戸締り 火の用心

令和5年度全国統一防火標語

火を消して 不安を消して つなぐ未来

用途別消防同意・消防検査等実施状況

(令和5年4月1日現在)

| 区分 項目 | 消 防 同 意 | | | | | | 消 防 検 査 関 係 | | | | | | | |
|----------|---------|--------|--------|------------------|-------------|--------|-------------|------------------|-------------|-------------|------------------|------------------|-----------------------|------------------|
| | 新 築 | 増 築 | 改 築 | 用 途 変 更 | 模 様 替 | 移 築 | 合 計 | 特 例 適 用 | 着 工 届 | 設 置 届 | 消 防 検 査 | 検 査 済 証 | 使 用 開 始 届 | 消 防 計 画 |
| 1項イ | 2 | | | | | | 2 | | 8 | 23 | 17 | 15 | | 1 |
| 1項ロ | 1 | | | | | | 1 | 16 | 1 | 22 | 26 | 26 | 1 | |
| 2項イ | | | | | | | | | | | | | | |
| 2項ロ | | | | | | | | | | 1 | 1 | 1 | | |
| 2項ハ | | | | | | | | | | | | | | |
| 2項ニ | | | | | | | | | | | | | | |
| 3項イ | | | | | | | | | | | | | | |
| 3項ロ | 6 | | | 1 | | | 7 | 1 | 5 | 11 | 7 | 6 | 15 | |
| 4項 | 16 | 2 | | | | | 18 | | 9 | 42 | 24 | 26 | 16 | |
| 5項イ | 1 | | | | | | 1 | | 4 | 24 | 19 | 19 | 4 | |
| 5項ロ | 12 | | | | | | 12 | | 10 | 24 | 16 | 16 | 12 | 1 |
| 6項イ | | | | | | | | | 10 | 31 | 13 | 13 | 1 | |
| 6項ロ | 16 | 1 | | | | | 17 | | 42 | 78 | 35 | 31 | 12 | 3 |
| 6項ハ | 7 | | | 2 | | | 9 | | 10 | 50 | 18 | 16 | 27 | |
| 6項ニ | 2 | | | | | | 2 | | 6 | 9 | 6 | 6 | 1 | 1 |
| 7項 | 1 | 1 | | | | | 2 | | 14 | 68 | 54 | 57 | 1 | |
| 8項 | | | | | | | | | | 2 | 2 | 3 | | 1 |
| 9項イ | | | | | | | | | | 2 | 1 | 1 | | |
| 9項ロ | | | | | | | | | | | | | | |
| 10項 | 1 | | | | | | 1 | 2 | 2 | 2 | 3 | 3 | 1 | |
| 11項 | 1 | | | | | | 1 | | | 3 | 2 | 2 | | |
| 12項イ | 21 | 4 | | | | | 25 | 3 | 14 | 37 | 19 | 25 | 15 | 1 |
| 12項ロ | | | | | | | | | | 1 | | | | |
| 13項イ | 9 | | | | | | 9 | | 2 | 4 | 3 | 3 | | |
| 13項ロ | | | | | | | | | | | | | | |
| 14項 | 17 | 1 | 1 | | | | 19 | 1 | 14 | 36 | 23 | 19 | 12 | |
| 15項 | 38 | 1 | | 3 | 1 | | 43 | 10 | 34 | 146 | 101 | 100 | 48 | 1 |
| 16項イ | 6 | | | | | | 6 | 5 | 26 | 113 | 69 | 72 | 23 | 2 |
| 16項ロ | 4 | 1 | | | | | 5 | | 1 | 22 | 11 | 11 | 6 | |
| 17項 | | | | | | | | | | | | | | |
| 18項 | | | | | | | | | | | | | | |
| 一般 | 148 | | | | | | 148 | | | | | | 14 | |
| 合計 | 309 | 11 | 1 | 6 | 1 | | 328 | 38 | 212 | 751 | 470 | 471 | 209 | 11 |

消防設備関係事務処理状況

(令和5年4月1日現在)

| 区 分 | 件 数 |
|-----------------|-----|
| 特 例 適 用 | 38 |
| 消 防 同 意 | 321 |
| 消 防 不 同 意 | 0 |
| 計 画 通 知 | 17 |
| 着 工 | 212 |
| 設 置 | 751 |
| 検 査 済 証 | 471 |
| 使 用 開 始 届 出 | 209 |
| 仮使用・工事中の消防計画 | 11 |
| 消 防 法 令 適 合 通 知 | 1 |

構造別消防同意状況

(令和5年4月1日現在)

| 区分 \ 月 | 4月 | 5月 | 6月 | 7月 | 8月 | 9月 | 10月 | 11月 | 12月 | 1月 | 2月 | 3月 | 合計 |
|----------|----|----|----|----|----|----|-----|-----|-----|----|----|----|-----|
| 耐火 | 3 | 1 | 3 | 1 | 1 | | | | | 3 | 2 | 1 | 15 |
| 準耐火イ | 5 | 2 | 4 | 2 | 1 | 2 | 2 | | 1 | 1 | | | 20 |
| 準耐火口 | 3 | 1 | 2 | | 2 | | 1 | 1 | 1 | 3 | 2 | 2 | 18 |
| 木造(外壁防火) | 26 | 25 | 41 | 33 | 18 | 30 | 25 | 22 | 9 | 11 | 12 | 16 | 268 |
| 木造 | | | | | | | | | | | | | 0 |
| 合 計 | 37 | 29 | 50 | 36 | 22 | 32 | 28 | 23 | 11 | 18 | 16 | 19 | 321 |

構造別消防検査状況

(令和5年4月1日現在)

| 区分 \ 月 | 4月 | 5月 | 6月 | 7月 | 8月 | 9月 | 10月 | 11月 | 12月 | 1月 | 2月 | 3月 | 合計 |
|----------|----|----|----|----|----|----|-----|-----|-----|----|----|-----|-----|
| 耐火 | 5 | 4 | 2 | 7 | 4 | 3 | 10 | 15 | | 8 | 4 | 33 | 95 |
| 準耐火イ | 7 | 5 | 10 | 7 | 6 | 4 | 9 | 13 | 14 | 12 | 15 | 29 | 131 |
| 準耐火口 | 8 | 8 | | 6 | 8 | 10 | 11 | 17 | 14 | | 2 | 12 | 96 |
| 木造(外壁防火) | 10 | 9 | 9 | 9 | 11 | 5 | 12 | 11 | 10 | 10 | 16 | 36 | 148 |
| 木造 | | | | | | | | | | | | | 0 |
| 合 計 | 30 | 26 | 21 | 29 | 29 | 22 | 42 | 56 | 38 | 30 | 37 | 110 | 470 |

過去5年間の消防同意・不同意状況

(令和5年4月1日現在)

| 区分 \ 年 | 平成30年 | 平成31年 (令和元年) | 令和2年 | 令和3年 | 令和4年 |
|--------|-------|-----------------|------|------|------|
| 同 意 | 436 | 386 | 296 | 285 | 321 |
| 不 同 意 | 0 | 0 | 0 | 0 | 0 |

消防用設備等事務処理状況

(令和5年4月1日現在)

| 消防用設備等 | 区分 | | | | | |
|-----------------------------|------|-----|-----|------|------|------|
| | 特例適用 | 着工届 | 設置届 | 中間検査 | 消防検査 | 検査済証 |
| 消 火 器 | 10 | | 170 | | 160 | 172 |
| 屋 内 消 火 栓 設 備 | | 15 | 25 | 2 | 25 | 24 |
| ス プ リ ン ク ラ ー 設 備 | 3 | 31 | 44 | 31 | 41 | 37 |
| 水 噴 霧 消 火 設 備 | | | | | | |
| 泡 消 火 設 備 | | | | | | |
| 不 活 性 ガ ス 消 火 設 備 | | 4 | 6 | | 6 | 6 |
| ハ ロ ゲ ン 化 物 消 火 設 備 | | 1 | | | 1 | |
| 粉 末 消 火 設 備 | | 1 | 7 | | 8 | 8 |
| 屋 外 消 火 栓 設 備 | 1 | 5 | 5 | 1 | 5 | 5 |
| 動 力 消 防 ポ ン プ 設 備 | | | 1 | | 1 | 1 |
| 自 動 火 災 報 知 設 備 | 19 | 118 | 223 | 3 | 210 | 207 |
| ガ ス 漏 火 災 警 報 設 備 | | | 1 | | | |
| 漏 電 火 災 警 報 器 | 1 | | | | 1 | |
| 火 災 通 報 装 置 | | 26 | 30 | | 27 | 28 |
| 非 常 警 報 設 備 | 14 | | 4 | | 4 | 4 |
| 非 常 放 送 設 備 | 6 | | 30 | 2 | 29 | 32 |
| 緩 降 機 | 1 | 2 | | 1 | 2 | |
| す べ り 台 | | 1 | 3 | | 2 | 3 |
| 救 助 袋 | | 3 | 3 | | 1 | 3 |
| 避 難 は し ご | | 3 | 8 | 1 | 9 | 9 |
| 誘 導 灯 | 15 | 2 | 151 | | 139 | 137 |
| 誘 導 標 識 | | | 37 | | 40 | 41 |
| 消 防 用 水 | | | | | | |
| 排 煙 設 備 | | | 1 | 1 | 1 | |
| 連 結 散 水 設 備 | | | | | | |
| 連 結 送 水 管 | | | 4 | | 4 | 2 |
| 非 常 コ ン セ ン ト 設 備 | | | 1 | | 1 | 1 |
| 総 合 操 作 盤 | | | | | | |
| 必要とされる防火安全性能を有する消防の用に供する設備等 | | 4 | 19 | | 19 | 18 |
| 合 計 | 70 | 216 | 773 | 42 | 736 | 738 |

階数・構造別消防同意状況

(令和5年4月1日現在)

| 階数 | 構造 | | | | | | 合 計 |
|----|-----|------|------|------|-----|--|-----|
| | 耐 火 | 準耐火イ | 準耐火口 | 外壁防火 | 木 造 | | |
| 17 | | | | | | | |
| 16 | | | | | | | |
| 15 | | | | | | | |
| 14 | 2 | | | | | | 2 |
| 13 | | | | | | | |
| 12 | | | | | | | |
| 11 | | | | | | | |
| 10 | | | | | | | |
| 9 | | | | | | | |
| 8 | | | | | | | |
| 7 | | | | | | | |
| 6 | 2 | | | | | | 2 |
| 5 | 2 | | | | | | 2 |
| 4 | | | | | | | |
| 3 | 3 | 1 | 4 | 5 | | | 13 |
| 2 | 5 | 17 | 7 | 122 | | | 151 |
| 1 | 1 | | 9 | 141 | | | 151 |
| 合計 | 15 | 18 | 20 | 268 | | | 321 |

階数・構造別計画通知状況

(令和5年4月1日現在)

| 階数 | 構造 | | | | | | 合 計 |
|----|-----|------|------|------|-----|--|-----|
| | 耐 火 | 準耐火イ | 準耐火口 | 外壁防火 | 木 造 | | |
| 17 | | | | | | | |
| 16 | | | | | | | |
| 15 | | | | | | | |
| 14 | | | | | | | |
| 13 | | | | | | | |
| 12 | | | | | | | |
| 11 | | | | | | | |
| 10 | | | | | | | |
| 9 | | | | | | | |
| 8 | | | | | | | |
| 7 | | | | | | | |
| 6 | | | | | | | |
| 5 | | | | | | | |
| 4 | | | | | | | |
| 3 | 1 | | | | | | 1 |
| 2 | 1 | | | 3 | | | 4 |
| 1 | | 1 | | 11 | | | 12 |
| 合計 | 2 | 1 | | 14 | | | 17 |

危険物製造所等設置状況

(各年4月1日現在)

| 製造所等の区分 | | 年 別 | | | | | 前年比 |
|-------------|-----------|-----------------|-------|-------|-------|-------|-----|
| | | 平成31年 (令和元年) | 令和2年 | 令和3年 | 令和4年 | 令和5年 | |
| 製 造 所 | | | | | | | |
| 貯 蔵 所 | 屋 内 貯 蔵 所 | 55 | 58 | 58 | 58 | 59 | 1 |
| | 屋外タンク貯蔵所 | 99 | 100 | 98 | 97 | 97 | — |
| | 屋内タンク貯蔵所 | 28 | 29 | 29 | 30 | 32 | 2 |
| | 地下タンク貯蔵所 | 516 | 513 | 508 | 502 | 494 | △ 8 |
| | 簡易タンク貯蔵所 | 1 | 1 | 1 | 2 | 2 | — |
| | 移動タンク貯蔵所 | 670 | 646 | 630 | 733 | 757 | 24 |
| | 屋 外 貯 蔵 所 | 6 | 5 | 5 | 5 | 5 | — |
| 取 扱 所 | 給油取扱所 | 192 | 197 | 188 | 189 | 190 | 1 |
| | 第1種販売取扱所 | | | | | | — |
| | 第2種販売取扱所 | | | | | | — |
| | 移送取扱所 | 3 | 3 | 3 | 3 | 3 | — |
| | 一般取扱所 | 162 | 164 | 158 | 160 | 159 | △ 1 |
| 計 | | 1,732 | 1,716 | 1,678 | 1,779 | 1,798 | 19 |

(令和5年4月1日現在)

| 製造所等の区分 | | 市町村別 | | | | | 計 |
|-------------|-----------|-------|-------|------|-------|-------|-------|
| | | 青 森 市 | 平 内 町 | 外ヶ浜町 | 今 別 町 | 蓬 田 村 | |
| 製 造 所 | | | | | | | 0 |
| 貯 蔵 所 | 屋 内 貯 蔵 所 | 51 | 2 | 5 | 1 | | 59 |
| | 屋外タンク貯蔵所 | 85 | 8 | 3 | 1 | | 97 |
| | 屋内タンク貯蔵所 | 29 | 2 | | 1 | | 32 |
| | 地下タンク貯蔵所 | 443 | 23 | 22 | 2 | 4 | 494 |
| | 簡易タンク貯蔵所 | | 2 | | | | 2 |
| | 移動タンク貯蔵所 | 708 | 21 | 14 | 8 | 6 | 757 |
| | 屋 外 貯 蔵 所 | 4 | | 1 | | | 5 |
| 取 扱 所 | 給油取扱所 | 164 | 16 | 4 | 3 | 3 | 190 |
| | 第1種販売取扱所 | | | | | | 0 |
| | 第2種販売取扱所 | | | | | | 0 |
| | 移送取扱所 | 3 | | | | | 3 |
| | 一般取扱所 | 135 | 10 | 9 | 3 | 2 | 159 |
| 計 | | 1,622 | 84 | 58 | 19 | 15 | 1,798 |

特別防災区域の状況

昭和51年7月14日 青森地区石油コンビナート等特別防災区域が政令指定されました。

| 地 区 | 事 業 所 名 | 消防法第11条の許可年月 |
|-----|--------------------|--------------|
| 青 森 | 東西オイルターミナル株式会社 B地区 | 昭和40年3月 |
| 青 森 | 東西オイルターミナル株式会社 A地区 | 昭和45年4月 |

特別防災区域内における屋外タンク貯蔵所の容量別基数及び許可数量

| 品 名 | | 1,000KL未満 | 1,000KL以上 10,000KL未満 | 10,000KL以上 | 計 | 許可数量 |
|-------|------|-----------|-------------------------|------------|----|------------|
| 第一石油類 | ガソリン | 5 | 5 | | 10 | 16,012 KL |
| 第二石油類 | 灯 油 | | 4 | 3 | 7 | 63,757 KL |
| | 軽 油 | 3 | 4 | | 7 | 14,326 KL |
| 第三石油類 | 重 油 | 2 | 2 | | 4 | 6,453 KL |
| 合計 | | | | | 28 | 100,548 KL |

令和4年火災概況

| 区 分 | 単 位 | 事 務 組 合 | | | |
|-----------------------------|----------------|-------------|-------------|------------------------|--------------------------------|
| | | 令和4年 (A) | 令和3年 (B) | 増 減 (A) - (B) = (C) | 増 減 率 (C) — ×100% (B) |
| 火 災 件 数 | 件 | 101 | 99 | 2 | 2.0 |
| 建 物 | 棟 | 64 | 56 | 8 | 14.3 |
| 林 野 | 件 | 5 | 3 | 2 | 66.7 |
| 車 両 | 両 | 2 | 7 | △ 5 | △ 71.4 |
| 船 舶 | 艘 | | 1 | △ 1 | △ 100.0 |
| 航 空 機 他 | 機 | | | | |
| そ の 他 | 機 | 30 | 32 | △ 2 | △ 6.3 |
| 焼 損 棟 数 | 棟 | 118 | 92 | 26 | 28.3 |
| 全 焼 | 棟 | 35 | 26 | 9 | 34.6 |
| 半 焼 | 棟 | 6 | 8 | △ 2 | △ 25.0 |
| 部 分 焼 | 棟 | 20 | 17 | 3 | 17.6 |
| ぼ | 棟 | 57 | 41 | 16 | 39.0 |
| 建 物 焼 損 床 面 積 | m ² | 4,506 | 5,076 | △ 570 | △ 11.2 |
| 建 物 焼 損 表 面 積 | m ² | 416 | 1,250 | △ 834 | △ 66.7 |
| 林 野 焼 損 面 積 | a | 370 | 16 | 354 | 2,212.5 |
| 死 者 | 人 | 6 | 9 | △ 3 | △ 33.3 |
| 負 傷 者 | 人 | 18 | 26 | △ 8 | △ 30.8 |
| り 災 世 帯 数 | 世帯 | 78 | 52 | 26 | 50.0 |
| り 災 人 員 数 | 人 | 154 | 102 | 52 | 51.0 |
| 損 害 額 | 千円 | 159,055 | 554,547 | △ 395,492 | △ 71.3 |
| 建 物 | 千円 | 156,094 | 550,690 | △ 394,596 | △ 71.7 |
| 林 野 | 千円 | 73 | 548 | △ 475 | △ 86.7 |
| 車 両 | 千円 | 1,476 | 2,260 | △ 784 | △ 34.7 |
| 船 舶 | 千円 | | 1,000 | △ 1,000 | △ 100.0 |
| 航 空 機 他 | 千円 | | | | |
| そ の 他 | 千円 | 1,412 | 49 | 1,363 | 2,781.6 |
| 月 火 災 件 数 | 件 | 8.4 | 8.3 | 0.2 | 2.0 |
| り 災 世 帯 数 | 世帯 | 6.5 | 4.3 | 2.2 | 50.0 |
| り 災 人 員 数 | 人 | 12.8 | 8.5 | 4 | 51.0 |
| 平 焼 損 棟 数 | 棟 | 9.8 | 7.7 | 2.2 | 28.3 |
| 建 物 焼 損 床 面 積 | m ² | 375.5 | 423.0 | △ 47.5 | △ 11.2 |
| 建 物 焼 損 表 面 積 | m ² | 34.7 | 104.2 | △ 69.5 | △ 66.7 |
| 均 損 害 額 | 千円 | 13,255 | 46,212 | △ 32,958 | △ 71.3 |
| 建 物 火 災 一 件 当 た り の 焼 損 面 積 | m ² | 70.4 | 90.6 | △ 20 | △ 22.3 |
| 建 物 火 災 一 件 当 た り の 損 害 額 | 千円 | 2,439 | 9,834 | △ 7,395 | △ 75.2 |
| 人 口 | 人 | 289,280 | 296,118 | △ 6,838 | |
| 世 帯 | 世帯 | 146,426 | 147,393 | △ 967 | |
| 市 町 村 民 一 人 当 た り の 損 害 額 | 円 | 550 | 1,873 | △ 1,323 | △ 70.6 |
| 一 世 帯 当 た り の 損 害 額 | 円 | 1,086 | 3,762 | △ 2,676 | △ 71.1 |
| 出 火 率 | 件 | 3.49 | 3.34 | | |
| 火 災 一 件 対 す る 発 生 日 数 | 日 | 3.6 | 3.7 | | |
| 火 災 一 件 対 す る 発 生 時 間 | 時 間 | 86.7 | 88.5 | | |

* 出火率：人口1万人当たりの出火件数 $10,000 \times \frac{\text{火災件数}}{\text{人口(市町村)}}$

△……減

| 青 森 市 | | | | 組 合 構 成 町 村 | | | |
|-------------|-------------|------------------------|---------------------------------|-------------|-------------|------------------------|---------------------------------|
| 令和4年 (A) | 令和3年 (B) | 増 減 (A) - (B) = (C) | 増 減 率 (C) —— ×100% (B) | 令和4年 (A) | 令和3年 (B) | 増 減 (A) - (B) = (C) | 増 減 率 (C) —— ×100% (B) |
| 92 | 87 | 5 | 5.7 | 9 | 12 | △ 3 | △ 25.0 |
| 59 | 49 | 10 | 20.4 | 5 | 7 | △ 2 | △ 28.6 |
| 4 | 3 | 1 | 33.3 | 1 | | 1 | |
| 2 | 6 | △ 4 | △ 66.7 | | 1 | △ 1 | △ 100.0 |
| | | | | | 1 | △ 1 | △ 100.0 |
| 27 | 29 | △ 2 | △ 6.9 | 3 | 3 | | |
| 100 | 75 | 25 | 33.3 | 18 | 17 | 1 | 5.9 |
| 22 | 15 | 7 | 46.7 | 13 | 11 | 2 | 18.2 |
| 5 | 7 | △ 2 | △ 28.6 | 1 | 1 | | |
| 17 | 13 | 4 | 30.8 | 3 | 4 | △ 1 | △ 25.0 |
| 56 | 40 | 16 | 40.0 | 1 | 1 | | |
| 3,239 | 2,445 | 794 | 32.5 | 1,267 | 2,631 | △ 1,364 | △ 51.8 |
| 224 | 251 | △ 27 | △ 10.8 | 192 | 999 | △ 807 | △ 80.8 |
| 262 | 16 | 246 | 1,537.5 | 108 | | 108 | |
| 4 | 6 | △ 2 | △ 33.3 | 2 | 3 | △ 1 | △ 33.3 |
| 17 | 24 | △ 7 | △ 29.2 | 1 | 2 | △ 1 | △ 50.0 |
| 69 | 48 | 21 | 43.8 | 9 | 4 | 5 | 125.0 |
| 130 | 92 | 38 | 41.3 | 24 | 10 | 14 | 140.0 |
| 135,795 | 106,451 | 29,344 | 27.6 | 23,260 | 448,096 | △ 424,836 | △ 94.8 |
| 132,841 | 104,439 | 28,402 | 27.2 | 23,253 | 446,251 | △ 422,998 | △ 94.8 |
| 73 | 548 | △ 475 | △ 86.7 | | | | |
| 1,476 | 1,430 | 46 | 3.2 | | 830 | △ 830 | △ 100.0 |
| | | | | | 1,000 | △ 1,000 | △ 100.0 |
| 1,405 | 34 | 1,371 | 4,032.4 | 7 | 15 | △ 8 | △ 53.3 |
| 7.7 | 7.3 | 0.4 | 5.7 | 0.8 | 1.0 | △ 0 | △ 25.0 |
| 5.8 | 4.0 | 1.8 | 43.8 | 0.8 | 0.3 | 0 | 125.0 |
| 10.8 | 7.7 | 3.2 | 41.3 | 2.0 | 0.8 | 1 | 140.0 |
| 8.3 | 6.3 | 2.1 | 33.3 | 1.5 | 1.4 | 0 | 5.9 |
| 269.9 | 203.8 | 66.2 | 32.5 | 105.6 | 219.3 | △ 114 | △ 51.8 |
| 18.7 | 20.9 | △ 2.3 | △ 10.8 | 16.0 | 83.3 | △ 67 | △ 80.8 |
| 11,316 | 8,871 | 2,445 | 27.6 | 1,938 | 37,341 | △ 35,403 | △ 94.8 |
| 54.9 | 49.9 | 5.0 | 10.0 | 253.4 | 375.9 | △ 122 | △ 32.6 |
| 2,252 | 2,131 | 120 | 5.6 | 4,651 | 63,750 | △ 59,100 | △ 92.7 |
| 269,095 | 275,099 | △ 6,004 | △ 2.2 | 20,185 | 21,019 | △ 834 | △ 4.0 |
| 136,490 | 137,258 | △ 768 | △ 0.6 | 9,936 | 10,135 | △ 199 | △ 2.0 |
| 505 | 387 | 118 | 30.4 | 1,152 | 21,319 | △ 20,166 | △ 94.6 |
| 995 | 776 | 219 | 28.3 | 2,341 | 44,213 | △ 41,872 | △ 94.7 |
| 3.42 | 3.16 | | | 4.46 | 5.71 | | |
| 4.0 | 4.2 | | | 40.6 | 30.4 | | |
| 95.2 | 100.7 | | | 973.3 | 730.0 | | |

構成市町村別火災統計

| 市町村別 | 区分 | 火災件数 | | | | | | 焼損棟数 | | | | り災世帯 | | | | | |
|----------|------|------|----|----|----|----|-----|------|----|----|----|------|----|----|----|----|----|
| | | 合計 | 建物 | 林野 | 車両 | 船舶 | 航空機 | その他 | 合計 | 全焼 | 半焼 | 部分焼 | ぼや | 合計 | 全損 | 半損 | 小損 |
| 令和4年組合合計 | | 101 | 64 | 5 | 2 | | 30 | 118 | 35 | 6 | 20 | 57 | 78 | 24 | 7 | 47 | |
| 令和3年組合合計 | | 99 | 56 | 3 | 7 | 1 | 32 | 92 | 26 | 8 | 17 | 41 | 52 | 18 | 5 | 29 | |
| 比較 | | 2 | 8 | 2 | △5 | △1 | | △2 | 26 | 9 | △2 | 3 | 16 | 26 | 6 | 2 | 18 |
| 青森市 | 令和4年 | 92 | 59 | 4 | 2 | | 27 | 100 | 22 | 5 | 17 | 56 | 69 | 19 | 6 | 44 | |
| | 令和3年 | 87 | 49 | 3 | 6 | | 29 | 75 | 15 | 7 | 13 | 40 | 48 | 14 | 5 | 29 | |
| | 比較 | 5 | 10 | 1 | △4 | | △2 | 25 | 7 | △2 | 4 | 16 | 21 | 5 | 1 | 15 | |
| 蓬田村 | 令和4年 | 2 | 2 | | | | | 5 | 3 | | 1 | 1 | 1 | | | 1 | |
| | 令和3年 | | | | | | | | | | | | | | | | |
| | 比較 | 2 | 2 | | | | | 5 | 3 | | 1 | 1 | 1 | | | 1 | |
| 外ヶ浜町 | 令和4年 | 2 | | 1 | | | 1 | | | | | | | | | | |
| | 令和3年 | 4 | 3 | | 1 | | | 6 | 4 | | 1 | 1 | | | | | |
| | 比較 | △2 | △3 | 1 | △1 | | 1 | △6 | △4 | | △1 | △1 | | | | | |
| 今別町 | 令和4年 | 2 | 2 | | | | | 11 | 9 | 1 | 1 | | 6 | 4 | 1 | 1 | |
| | 令和3年 | | | | | | | | | | | | | | | | |
| | 比較 | 2 | 2 | | | | | 11 | 9 | 1 | 1 | | 6 | 4 | 1 | 1 | |
| 平内町 | 令和4年 | 3 | 2 | | | | 1 | 5 | 4 | | 1 | | 4 | 3 | | 1 | |
| | 令和3年 | 8 | 4 | | | 1 | 3 | 11 | 7 | 1 | 3 | | 4 | 4 | | | |
| | 比較 | △5 | △2 | | | △1 | △2 | △6 | △3 | △1 | △2 | | | △1 | | 1 | |

構成市町村別過去10年間の死傷者数

| 市町村別 | | 平成25年 | 平成26年 | 平成27年 | 平成28年 |
|------|---------|--------|--------|--------|--------|
| 青森市 | 死者(負傷者) | 4(28) | 6(27) | 6(19) | 10(15) |
| 蓬田村 | 死者(負傷者) | -(-) | -(2) | -(-) | -(1) |
| 外ヶ浜町 | 死者(負傷者) | 1(-) | -(-) | -(2) | 2(-) |
| 今別町 | 死者(負傷者) | 1(-) | -(-) | -(-) | -(-) |
| 平内町 | 死者(負傷者) | -(-) | 2(-) | -(-) | -(-) |

| 合計 | り災人員 | | | 死者 | 負傷者 | 焼 損 面 積 | | | 損 害 額 (千円) | | | | | | |
|-----|------|----|----|-----|-----|---------|-------|--------|------------|-----------|-------|-------|---------|-------|-------|
| | 全損 | 半損 | 小損 | | | 建 物 (㎡) | | 林野 (a) | 合計 | 建 物 | 林 野 | 車 両 | 船 舶 | 航 空 機 | そ の 他 |
| | | | | | | 床面積 | 表面積 | | | | | | | | |
| 154 | 44 | 13 | 97 | 6 | 18 | 4,506 | 416 | 370 | 159,055 | 156,094 | 73 | 1,476 | | | 1,412 |
| 102 | 33 | 7 | 62 | 9 | 26 | 5,076 | 1,250 | 16 | 554,547 | 550,690 | 548 | 2,260 | 1,000 | | 49 |
| 52 | 11 | 6 | 35 | △ 3 | △ 8 | △ 570 | △ 834 | 354 | △ 395,492 | △ 394,596 | △ 475 | △ 784 | △ 1,000 | | 1,363 |
| 130 | 29 | 11 | 90 | 4 | 17 | 3,239 | 224 | 262 | 135,795 | 132,841 | 73 | 1,476 | | | 1,405 |
| 92 | 23 | 7 | 62 | 6 | 24 | 2,445 | 251 | 16 | 106,451 | 104,439 | 548 | 1,430 | | | 34 |
| 38 | 6 | 4 | 28 | △ 2 | △ 7 | 794 | △ 27 | 246 | 29,344 | 28,402 | △ 475 | 46 | | | 1,371 |
| 1 | | | 1 | | | 78 | 3 | | 838 | 832 | | | | | 6 |
| 1 | | | 1 | | | 78 | 3 | | 838 | 832 | | | | | 6 |
| | | | | | | | | 108 | | | | | | | |
| | | | | | | 589 | 25 | | 10,172 | 9,636 | | 536 | | | |
| | | | | | | △ 589 | △ 25 | 108 | △ 10,172 | △ 9,636 | | △ 536 | | | |
| 9 | 7 | 2 | | | | 974 | 138 | | 13,589 | 13,589 | | | | | |
| 9 | 7 | 2 | | | | 974 | 138 | | 13,589 | 13,589 | | | | | |
| 27 | 11 | | 16 | | 1 | 802 | 87 | | 18,605 | 8,832 | | | | | 1 |
| 10 | 10 | | | 3 | | 2042 | 974 | | 437,924 | 436,615 | | 294 | 1000 | | 15 |
| 17 | 1 | | 16 | △ 3 | 1 | △ 1,240 | △ 887 | | △ 419,319 | △ 427,783 | | △ 294 | △ 1,000 | | △ 14 |

| 平成29年 | 平成30年 | 平成31年(令和元年) | 令和2年 | 令和3年 | 令和4年 |
|--------|--------|-------------|--------|--------|--------|
| 1 (19) | 4 (18) | 3 (22) | 6 (29) | 6 (24) | 4 (17) |
| — (—) | — (—) | — (—) | — (—) | — (—) | — (—) |
| — (—) | — (2) | — (1) | — (—) | — (—) | — (—) |
| — (—) | — (—) | — (—) | — (—) | — (—) | 2 (1) |
| — (—) | — (—) | — (2) | — (—) | 3 (—) | — (—) |

月別火災統計

(1) 青森市分

| 区分 月別 | 火災件数 | | | | | | 合計 | 焼損棟数 | | | | 合計 | り災世帯 | | | 合計 | り災人員 | | |
|----------|------|----|----|----|----|------------|-----|------|----|-----|----|----|------|----|----|-----|------|----|----|
| | 合計 | 建物 | 林野 | 車両 | 船舶 | 航空機 その他 | | 全焼 | 半焼 | 部分焼 | ぼや | | 全損 | 半損 | 小損 | | 全損 | 半損 | 小損 |
| 令和4年 | 92 | 59 | 4 | 2 | | 27 | 100 | 22 | 5 | 17 | 56 | 69 | 19 | 6 | 44 | 130 | 29 | 11 | 90 |
| 1月 | 6 | 6 | | | | | 10 | 2 | | | 8 | 7 | 1 | | 6 | 16 | 3 | | 13 |
| 2月 | 9 | 8 | | | | 1 | 10 | | 2 | 3 | 5 | 10 | | 3 | 7 | 18 | | 5 | 13 |
| 3月 | 6 | 6 | | | | | 16 | 3 | | 2 | 11 | 16 | 11 | | 5 | 26 | 12 | | 14 |
| 4月 | 18 | 6 | 2 | 1 | | 9 | 14 | 4 | 1 | 4 | 5 | 9 | 2 | 1 | 6 | 23 | 2 | 1 | 20 |
| 5月 | 12 | 4 | 2 | | | 6 | 8 | 5 | | | 3 | 1 | | | 1 | 1 | | | 1 |
| 6月 | 9 | 5 | | | | 4 | 13 | 4 | | 4 | 5 | 10 | 3 | | 7 | 20 | 7 | | 13 |
| 7月 | 5 | 2 | | | | 3 | 2 | | 1 | | 1 | 1 | | 1 | | 3 | | 3 | |
| 8月 | 1 | 1 | | | | | 1 | | | | 1 | | | | | | | | |
| 9月 | 7 | 5 | | | | 2 | 10 | 4 | | 1 | 5 | 6 | 2 | | 4 | 12 | 5 | | 7 |
| 10月 | 5 | 3 | | 1 | | 1 | 3 | | | 1 | 2 | 3 | | | 3 | 3 | | | 3 |
| 11月 | 8 | 7 | | | | 1 | 7 | | 1 | 1 | 5 | 3 | | 1 | 2 | 4 | | 2 | 2 |
| 12月 | 6 | 6 | | | | | 6 | | | 1 | 5 | 3 | | | 3 | 4 | | | 4 |

(2) 町村分

| 区分 月別 | 火災件数 | | | | | | 合計 | 焼損棟数 | | | | 合計 | り災世帯 | | | 合計 | り災人員 | | |
|----------|------|----|----|----|----|------------|----|------|----|-----|----|----|------|----|----|----|------|----|----|
| | 合計 | 建物 | 林野 | 車両 | 船舶 | 航空機 その他 | | 全焼 | 半焼 | 部分焼 | ぼや | | 全損 | 半損 | 小損 | | 全損 | 半損 | 小損 |
| 令和4年 | 9 | 5 | 1 | | | 3 | 17 | 12 | 1 | 3 | 1 | 9 | 5 | 1 | 3 | 24 | 15 | 2 | 7 |
| 1月 | | | | | | | | | | | | | | | | | | | |
| 2月 | 2 | 2 | | | | | 10 | 7 | 1 | 2 | | 6 | 3 | 1 | 2 | 20 | 12 | 2 | 6 |
| 3月 | | | | | | | | | | | | | | | | | | | |
| 4月 | 1 | 1 | | | | | 3 | 3 | | | | 2 | 2 | | | 3 | 3 | | |
| 5月 | 3 | | 1 | | | 2 | | | | | | | | | | | | | |
| 6月 | | | | | | | | | | | | | | | | | | | |
| 7月 | | | | | | | | | | | | | | | | | | | |
| 8月 | 2 | 1 | | | | 1 | 3 | 1 | | 1 | 1 | 1 | | | 1 | 1 | | | 1 |
| 9月 | 1 | 1 | | | | | 1 | 1 | | | | | | | | | | | |
| 10月 | | | | | | | | | | | | | | | | | | | |
| 11月 | | | | | | | | | | | | | | | | | | | |
| 12月 | | | | | | | | | | | | | | | | | | | |

| 死者 | 負傷者 | 焼損面積 | | | 合計 | 損害額(千円) | | | | | |
|----|-----|---------------------|-----|----------------|---------|---------|----|-------|----|-----|-------|
| | | 建物(m ²) | | 林野(a) 車両(台) | | 建物 | 林野 | 車両 | 船舶 | 航空機 | その他 |
| | | 床面積 | 表面積 | | | | | | | | |
| 4 | 17 | 3,239 | 225 | 262 2 | 135,795 | 132,841 | 73 | 1,476 | | | 1,405 |
| | 2 | 573 | 2 | | 18,810 | 18,810 | | | | | |
| | 1 | 317 | 3 | | 5,136 | 5,136 | | | | | |
| | 3 | 806 | 31 | | 21,992 | 21,992 | | | | | |
| 2 | 2 | 259 | 85 | 37 1 | 11,683 | 11,365 | 73 | 150 | | | 95 |
| | | 168 | 1 | 225 | 5,397 | 5,358 | | | | | 39 |
| 1 | 4 | 391 | 89 | | 18,152 | 16,782 | | 100 | | | 1,270 |
| | 2 | 58 | | | 2,529 | 2,528 | | | | | 1 |
| | | | 若干 | | | | | | | | |
| | 2 | 533 | 7 | | 34,959 | 34,959 | | | | | |
| | | 12 | | 1 | 1,649 | 423 | | 1,226 | | | |
| 1 | 1 | 105 | 6 | | 12,358 | 12,358 | | | | | |
| | | 17 | 1 | | 3,130 | 3,130 | | | | | |

| 死者 | 負傷者 | 焼損面積 | | | 合計 | 損害額(千円) | | | | | |
|----|-----|---------------------|-----|----------------|--------|---------|----|----|----|-----|-----|
| | | 建物(m ²) | | 林野(a) 車両(台) | | 建物 | 林野 | 車両 | 船舶 | 航空機 | その他 |
| | | 床面積 | 表面積 | | | | | | | | |
| 2 | 1 | 1,250 | 209 | 108 | 23,260 | 23,253 | | | | | 7 |
| | | | | | | | | | | | |
| 2 | | 602 | 153 | | 12,648 | 12,648 | | | | | |
| | | | | | | | | | | | |
| | 1 | 587 | 36 | | 9,773 | 9,773 | | | | | |
| | | | | 108 | 1 | | | | | | 1 |
| | | | | | | | | | | | |
| | | 61 | 3 | | 673 | 673 | | | | | |
| | | | 17 | | 165 | 159 | | | | | 6 |
| | | | | | | | | | | | |
| | | | | | | | | | | | |
| | | | | | | | | | | | |

令和4年覚知時間・月・覚知別火災発生状況

(1) 事務組合分

| 昼夜別 | 区分 | 1 | 2 | 3 | 4 | 5 | 6 | 7 | 8 | 9 | 10 | 11 | 12 | 合計 | 専用 電話 | 加入 電話 | 警察 電話 | 駆付 通報 | 事後 通知 | そ の 他 | 建 物 | 林 野 | 車 両 | 船 舶 | 航 空 機 | そ の 他 | 死 者 |
|-----|-------|---|----|---|----|----|---|---|---|---|----|----|----|-----|----------|----------|----------|----------|----------|-------------|--------|--------|--------|--------|-------------|-------------|--------|
| | | 月 | 月 | 月 | 月 | 月 | 月 | 月 | 月 | 月 | 月 | 月 | 月 | | | | | | | | | | | | | | |
| 合計 | | 6 | 11 | 6 | 19 | 15 | 9 | 5 | 3 | 8 | 5 | 8 | 6 | 101 | 84 | 2 | 2 | 1 | 9 | 3 | 64 | 5 | 2 | | 30 | 6 | |
| 昼間 | 小計 | 3 | 4 | 1 | 15 | 14 | 6 | 2 | 1 | 8 | 4 | 6 | 4 | 68 | 54 | 1 | 2 | 1 | 7 | 3 | 37 | 5 | 2 | | 24 | 6 | |
| | 6～9 | 1 | 1 | | 1 | | 1 | | | | 1 | | 3 | 8 | 6 | | | 1 | | | 7 | | | | | 2 | |
| | 9～12 | | 1 | 1 | 6 | 2 | 3 | 1 | 1 | 3 | 1 | | | 19 | 15 | | | | 3 | 2 | 8 | | 1 | | | 11 | |
| | 12～15 | 1 | 2 | | 6 | 9 | | | | 3 | | 3 | | 24 | 20 | 1 | 2 | | 1 | | 13 | 4 | | | | 7 | |
| | 15～18 | 1 | | | 2 | 3 | 2 | 1 | | 2 | 2 | 3 | 1 | 17 | 13 | | | | 3 | 1 | 9 | 1 | 1 | | | 6 | |
| 夜間 | 小計 | 3 | 7 | 5 | 4 | 1 | 3 | 3 | 2 | | 1 | 2 | 2 | 33 | 30 | 1 | | | 2 | | 27 | | | | | 6 | |
| | 18～21 | 2 | 5 | 2 | 1 | 1 | 1 | 2 | 2 | | 1 | | 1 | 18 | 17 | | | | 1 | | 13 | | | | | 5 | |
| | 21～24 | | 2 | | | | | 1 | | | | | | 3 | 3 | | | | | | 3 | | | | | | |
| | 0～3 | | | | 1 | | 1 | | | | | 1 | 1 | 4 | 3 | | | | 1 | | 4 | | | | | | |
| | 3～6 | 1 | | 3 | 2 | | 1 | | | | | 1 | | 8 | 7 | 1 | | | | | 7 | | | | | 1 | |

(2) 青森市分

| 昼夜別 | 区分 | 1 | 2 | 3 | 4 | 5 | 6 | 7 | 8 | 9 | 10 | 11 | 12 | 合計 | 専用 電話 | 加入 電話 | 警察 電話 | 駆付 通報 | 事後 通知 | そ の 他 | 建 物 | 林 野 | 車 両 | 船 舶 | 航 空 機 | そ の 他 | 死 者 |
|-----|-------|---|---|---|----|----|---|---|---|---|----|----|----|----|----------|----------|----------|----------|----------|-------------|--------|--------|--------|--------|-------------|-------------|--------|
| | | 月 | 月 | 月 | 月 | 月 | 月 | 月 | 月 | 月 | 月 | 月 | 月 | | | | | | | | | | | | | | |
| 合計 | | 6 | 9 | 6 | 18 | 12 | 9 | 5 | 1 | 7 | 5 | 8 | 6 | 92 | 76 | 1 | 2 | 1 | 9 | 3 | 59 | 4 | 2 | | 27 | 4 | |
| 昼間 | 小計 | 3 | 3 | 1 | 15 | 11 | 6 | 2 | 1 | 7 | 4 | 6 | 4 | 63 | 50 | | 2 | 1 | 7 | 3 | 35 | 4 | 2 | | | 22 | |
| | 6～9 | 1 | | | | | 1 | | | | 1 | | 3 | 6 | 5 | | | 1 | | | 6 | | | | | | |
| | 9～12 | | 1 | 1 | 7 | 2 | 3 | 1 | 1 | 2 | 1 | | | 19 | 14 | | | | 3 | 2 | 7 | | 1 | | | 11 | |
| | 12～15 | 1 | 2 | | 6 | 6 | | | | 3 | | 3 | | 21 | 18 | | 2 | | 1 | | 13 | 3 | | | | 5 | |
| | 15～18 | 1 | | | 2 | 3 | 2 | 1 | | 2 | 2 | 3 | 1 | 17 | 13 | | | | 3 | 1 | 9 | 1 | 1 | | | 6 | |
| 夜間 | 小計 | 3 | 6 | 5 | 3 | 1 | 3 | 3 | | | 1 | 2 | 2 | 29 | 26 | 1 | | | 2 | | 24 | | | | | 5 | |
| | 18～21 | 2 | 4 | 2 | 1 | 1 | 1 | 2 | | | 1 | | 1 | 15 | 14 | | | | 1 | | 11 | | | | | 4 | |
| | 21～24 | | 2 | | | | | 1 | | | | | | 3 | 3 | | | | | | 3 | | | | | | |
| | 0～3 | | | | | | 1 | | | | | 1 | 1 | 3 | 2 | | | | 1 | | 3 | | | | | | |
| | 3～6 | 1 | | 3 | 2 | | 1 | | | | | 1 | | 8 | 7 | 1 | | | | | 7 | | | | | 1 | |

(3) 町村分

| 昼夜別 | 区分 | 1 | 2 | 3 | 4 | 5 | 6 | 7 | 8 | 9 | 10 | 11 | 12 | 合計 | 専用 電話 | 加入 電話 | 警察 電話 | 駆付 通報 | 事後 通知 | そ の 他 | 建 物 | 林 野 | 車 両 | 船 舶 | 航 空 機 | そ の 他 | 死 者 |
|-----|-------|---|---|---|---|---|---|---|---|---|----|----|----|----|----------|----------|----------|----------|----------|-------------|--------|--------|--------|--------|-------------|-------------|--------|
| | | 月 | 月 | 月 | 月 | 月 | 月 | 月 | 月 | 月 | 月 | 月 | 月 | | | | | | | | | | | | | | |
| 合計 | | | 2 | | 1 | 3 | | | 2 | 1 | | | | 9 | 8 | 1 | | | | | 5 | 1 | | | | 3 | |
| 昼間 | 小計 | | 1 | | | 3 | | | | 1 | | | | 5 | 4 | 1 | | | | | 2 | 1 | | | | 2 | |
| | 6～9 | | 1 | | | | | | | | | | | 1 | 1 | | | | | | 1 | | | | | 2 | |
| | 9～12 | | | | | | | | | 1 | | | | 1 | 1 | | | | | | 1 | | | | | | |
| | 12～15 | | | | | 3 | | | | | | | | 3 | 2 | 1 | | | | | | 1 | | | | 2 | |
| | 15～18 | | | | | | | | | | | | | | | | | | | | | | | | | | |
| 夜間 | 小計 | | 1 | | 1 | | | | 2 | | | | | 4 | 4 | | | | | | 3 | | | | | 1 | |
| | 18～21 | | 1 | | | | | | 2 | | | | | 3 | 3 | | | | | | 2 | | | | | 1 | |
| | 21～24 | | | | | | | | | | | | | | | | | | | | | | | | | | |
| | 0～3 | | | | 1 | | | | | | | | | 1 | 1 | | | | | | 1 | | | | | | |
| | 3～6 | | | | | | | | | | | | | | | | | | | | | | | | | | |

令和4年建物火災用途別火災状況

| 用途別 | 区分 | 出火件数 | 合計 | 焼損棟数 | | | | 死者 | 負傷者 | 焼損面積 | | 損害額 (千円) |
|-------|----------|------|-----|------|----|-----|----|----|-----|----------|-----------|-------------|
| | | | | 全焼 | 半焼 | 部分焼 | ぼや | | | 床 (㎡) | 表面 (㎡) | |
| 事務組合分 | 合計 | 64 | 118 | 35 | 6 | 20 | 57 | 6 | 17 | 4,506 | 416 | 156,094 |
| | 一般住宅 | 28 | 67 | 20 | 5 | 15 | 27 | 4 | 13 | 2,814 | 367 | 108,168 |
| | 共同住宅 | 14 | 14 | 1 | | 1 | 12 | 1 | 3 | 347 | 若干 | 16,242 |
| | 併用住宅 | 2 | 2 | | 1 | 1 | | | | 212 | | 4,284 |
| | 作業場・工場 | 3 | 3 | 1 | | 1 | 1 | | | 17 | 20 | 2,642 |
| | 倉庫 | 4 | 11 | 2 | | 1 | 8 | | 1 | 355 | 25 | 8,166 |
| | 複合用途 | 6 | 6 | | | | 6 | | | | 若干 | 277 |
| | 福祉施設 | 1 | 1 | | | | 1 | | | | | |
| | 小屋・物置・空家 | 6 | 14 | 11 | | 1 | 2 | 1 | | 761 | 4 | 16,315 |
| 青森市分 | 合計 | 59 | 100 | 22 | 5 | 17 | 56 | 4 | 17 | 3,239 | 224 | 132,841 |
| | 一般住宅 | 25 | 54 | 10 | 4 | 13 | 27 | 2 | 13 | 1,625 | 178 | 85,747 |
| | 共同住宅 | 14 | 14 | 1 | | 1 | 12 | 1 | 3 | 347 | | 16,242 |
| | 併用住宅 | 2 | 2 | | 1 | 1 | | | | 212 | | 4,284 |
| | 作業場・工場 | 2 | 2 | | | 1 | 1 | | | | 20 | 2,483 |
| | 倉庫 | 4 | 11 | 2 | | 1 | 8 | | 1 | 355 | 25 | 8,166 |
| | 複合用途 | 6 | 6 | | | | 6 | | | | 若干 | 277 |
| | 福祉施設 | 1 | 1 | | | | 1 | | | | | |
| | 小屋・物置・空家 | 5 | 10 | 9 | | | 1 | 1 | | 700 | 1 | 15,642 |
| 町村分 | 合計 | 5 | 4 | 13 | 1 | 3 | 1 | 2 | 0 | 1,267 | 192 | 23,253 |
| | 一般住宅 | 3 | 13 | 10 | 1 | 2 | | 2 | 1 | 1,189 | 189 | 22,421 |
| | 作業場・工場 | 1 | 1 | 1 | | | | | | 17 | | 159 |
| | 小屋・物置・空家 | 1 | 4 | 2 | | 1 | 1 | | | 61 | 3 | 673 |

令和4年出火原因別火災状況

(1) 事務組合分

| 用途別 原因別 | 建 物 | | | | | | | | 林 野 | 車 両 | 船 舶 | 航 空 機 | そ の 他 | 合 計 |
|-------------------|------------------|------------------|------------------|----------------------------|--------|------------------|------------------|--------------------------------------|--------|--------|--------|-------------|-------------|--------|
| | 一 般 住 宅 | 共 同 住 宅 | 併 用 住 宅 | 作 業 場 ・ 工 場 | 倉 庫 | 複 合 用 途 | 福 祉 施 設 | 小 屋 ・ 物 置 ・ 空 家 | | | | | | |
| たき火 | | | | | | | | 2 | 1 | | | | 6 | 9 |
| 火入れ | | | | | | | | | 1 | | | | 2 | 3 |
| 配線器具 | 1 | | 1 | | | 1 | | | | | | | | 3 |
| ストーブ | 11 | | 1 | | | 1 | | | | | | | | 13 |
| 電気機器・装置 | | 2 | | 1 | | | | | | | | | | 3 |
| 放火 (放火疑い含む) | 2 | 3 | | | | | | | | | | | 2 | 7 |
| こんろ (ガステーブル含む) | | 5 | | | | 1 | | | | | | | | 6 |
| たばこ | 3 | 1 | | 1 | 1 | 1 | 1 | | 1 | | | | 6 | 15 |
| こたつ | | | | | | | | | | | | | | |
| 電灯・電話配線 | 5 | 1 | | | 1 | 1 | | 1 | | | | | 2 | 11 |
| 灯 火 | | | | | | | | | | | | | | |
| 焼却炉 | | | | | | | | | | | | | | |
| ボイラー | | | | | 1 | | | | | | | | | 1 |
| マッチ・ライター | | | | | | | | | | | | | 3 | 3 |
| 内燃機関 | | | | | | | | | | | | | | |
| 火遊び | | | | | | | | | | | | | | |
| 煙突・煙道 | 1 | | | | | | | | | | | | | 1 |
| その他 | 2 | 2 | | 1 | | 1 | | 2 | 1 | 2 | | | 8 | 19 |
| 不明 | 3 | | | | 1 | | | 1 | 1 | | | | 1 | 7 |
| 合計 | 28 | 14 | 2 | 3 | 4 | 6 | 1 | 6 | 5 | 2 | | | 30 | 101 |

(2) 青森市分

| 用途別 原因別 | 建 物 | | | | | | | | 林 野 | 車 両 | 船 舶 | 航 空 機 | そ の 他 | 合 計 |
|------------------|------------------|------------------|------------------|----------------------------|--------|------------------|------------------|--------------------------------------|--------|--------|--------|-------------|-------------|--------|
| | 一 般 住 宅 | 共 同 住 宅 | 併 用 住 宅 | 作 業 場 ・ 工 場 | 倉 庫 | 複 合 用 途 | 福 祉 施 設 | 小 屋 ・ 物 置 ・ 空 家 | | | | | | |
| た き 火 | | | | | | | | 2 | 1 | | | | 6 | 9 |
| 火 入 れ | | | | | | | | | 1 | | | | 2 | 3 |
| 配 線 器 具 | 1 | | 1 | | | 1 | | | | | | | | 3 |
| ス ト ー プ | 10 | | 1 | | | 1 | | | | | | | | 12 |
| 電 気 機 器 ・ 装 置 | | 2 | | 1 | | | | | | | | | | 3 |
| 放 (放火疑い含む) | 2 | 3 | | | | | | | | | | | 2 | 7 |
| こ ん ろ (ガステーブル含む) | | 5 | | | | 1 | | | | | | | | 6 |
| た ば こ | 3 | 1 | | | 1 | 1 | 1 | | | | | | 6 | 13 |
| こ た つ | | | | | | | | | | | | | | |
| 電 灯 ・ 電 話 配 線 | 4 | 1 | | | 1 | 1 | | 1 | | | | | 2 | 10 |
| 灯 火 | | | | | | | | | | | | | | |
| 焼 却 炉 | | | | | | | | | | | | | | |
| ボ イ ラ ー | | | | | 1 | | | | | | | | | 1 |
| マ ッ チ ・ ラ イ タ ー | | | | | | | | | | | | | 2 | 2 |
| 内 燃 機 関 | | | | | | | | | | | | | | |
| 火 遊 び | | | | | | | | | | | | | | |
| 煙 突 ・ 煙 道 | | | | | | | | | | | | | | |
| そ の 他 | 2 | 2 | | 1 | | 1 | | 1 | 1 | 2 | | | 6 | 16 |
| 不 明 | 3 | | | | 1 | | | 1 | 1 | | | | 1 | 7 |
| 合 計 | 25 | 14 | 2 | 2 | 4 | 6 | 1 | 5 | 4 | 2 | | | 27 | 92 |

(3) 町村分

| 用途別 原因別 | 建 物 | | | | | | | | 林 野 | 車 両 | 船 舶 | 航 空 機 | そ の 他 | 合 計 |
|-----------------|------------------|------------------|------------------|----------------------------|--------|------------------|------------------|--------------------------------------|--------|--------|--------|-------------|-------------|--------|
| | 一 般 住 宅 | 共 同 住 宅 | 併 用 住 宅 | 作 業 場 ・ 工 場 | 倉 庫 | 複 合 用 途 | 福 祉 施 設 | 小 屋 ・ 物 置 ・ 空 家 | | | | | | |
| 火 入 れ | | | | | | | | | | | | | | |
| 電 灯 ・ 電 話 配 線 | 1 | | | | | | | | | | | | | 1 |
| こ ん ろ | | | | | | | | | | | | | | |
| た ば こ | | | | 1 | | | | | 1 | | | | | 2 |
| 煙 突 ・ 煙 道 | 1 | | | | | | | | | | | | | 1 |
| ス ト ー プ | 1 | | | | | | | | | | | | | 1 |
| マ ッ チ ・ ラ イ タ ー | | | | | | | | | | | | | 1 | 1 |
| そ の 他 | | | | | | | | 1 | | | | | 2 | 3 |
| 不 明 | | | | | | | | | | | | | | |
| 合 計 | 3 | | | 1 | | | | 1 | 1 | | | | 3 | 9 |

令和4年建物火災出火箇所・用途別火災状況

(1) 事務組合分

| 用途別 出火箇所別 | 一般住宅 | 共同住宅 | 併用住宅 | 作業場・工場 | 倉庫 | 複合用途 | 福祉施設 | 小屋・物置・空家 | 合計 |
|--------------|------|------|------|--------|----|------|------|----------|----|
| 居室 | 22 | 5 | 2 | | | 1 | | | 30 |
| 台所・厨房 | 1 | 7 | | | | 1 | | | 9 |
| 倉庫・車庫・物置 | | | | 2 | 3 | | | 5 | 10 |
| 作業場 | | | | 1 | 1 | 4 | 1 | 1 | 8 |
| 階段 | | 1 | | | | | | | 1 |
| 屋根裏・天井裏 | 1 | | | | | | | | 1 |
| 玄関 | | 1 | | | | | | | 1 |
| 寝室 | 1 | | | | | | | | 1 |
| 浴室・洗面所・更衣室 | 2 | | | | | | | | 2 |
| 壁内 | 1 | | | | | | | | 1 |
| 合計 | 28 | 14 | 2 | 3 | 4 | 6 | 1 | 6 | 64 |

(2) 青森市分

| 用途別 出火箇所別 | 一般住宅 | 共同住宅 | 併用住宅 | 作業場・工場 | 倉庫 | 複合用途 | 福祉施設 | 小屋・物置・空家 | 合計 |
|--------------|------|------|------|--------|----|------|------|----------|----|
| 居室 | 20 | 5 | 2 | | | 1 | | | 28 |
| 台所・厨房 | 1 | 7 | | | | 1 | | | 9 |
| 倉庫・車庫・物置 | | | | | 3 | | | 4 | 7 |
| 作業場 | | | | 2 | 1 | 4 | 1 | 1 | 9 |
| 階段 | | 1 | | | | | | | 1 |
| 屋根裏・天井裏 | | | | | | | | | 0 |
| 玄関 | | 1 | | | | | | | 1 |
| 寝室 | 1 | | | | | | | | 1 |
| 浴室・洗面所・更衣室 | 2 | | | | | | | | 2 |
| 壁内 | 1 | | | | | | | | 1 |
| 合計 | 25 | 14 | 2 | 2 | 4 | 6 | 1 | 5 | 59 |

(3) 町村分

| 用途別 出火箇所別 | 一般住宅 | 共同住宅 | 併用住宅 | 作業場・工場 | 倉庫 | 複合用途 | 福祉施設 | 小屋・物置・空家 | 合計 |
|--------------|------|------|------|--------|----|------|------|----------|----|
| 居室 | 2 | | | | | | | | 2 |
| 台所・厨房 | | | | | | | | | 0 |
| 倉庫・車庫・物置 | | | | 1 | | | | 1 | 2 |
| 作業場 | | | | | | | | | 0 |
| 階段 | | | | | | | | | 0 |
| 屋根裏・天井裏 | 1 | | | | | | | | 1 |
| 玄関 | | | | | | | | | 0 |
| 寝室 | | | | | | | | | 0 |
| 浴室・洗面所・更衣室 | | | | | | | | | 0 |
| 壁内 | | | | | | | | | 0 |
| 合計 | 3 | 0 | 0 | 1 | 0 | 0 | 0 | 1 | 5 |

過去10年間の火災発生状況（事務組合）

| 区分 年別 | 火災件数 | | | | | | 焼損棟数 | | | | り 災 人 員 | 死 者 | 負 傷 者 | 焼損面積 | | | 損害額 (千円) | |
|-----------------|--------|--------|--------|--------|--------|------------------|--------|--------|--------|-------------|------------------|--------|-------------|--------|--------|-------|-------------|-----------|
| | 合 計 | 建 物 | 林 野 | 車 両 | 船 舶 | 航 空 機 他 | 合 計 | 全 焼 | 半 焼 | 部 分 焼 | | | | ぼ や | 建物 (㎡) | | | 林野 (a) |
| | | | | | | | | | | | | | | | 床面積 | 表面積 | | |
| 平成25年 | 84 | 58 | 3 | 10 | | 13 | 75 | 26 | 6 | 23 | 32 | 63 | 6 | 28 | 2,802 | 575 | 12 | 177,098 |
| 平成26年 | 129 | 53 | 5 | 18 | 2 | 51 | 113 | 14 | 6 | 29 | 45 | 173 | 8 | 26 | 3,685 | 654 | 392 | 136,307 |
| 平成27年 | 108 | 56 | 9 | 14 | | 29 | 84 | 33 | 4 | 20 | 37 | 81 | 6 | 21 | 2,120 | 224 | 767 | 91,878 |
| 平成28年 | 99 | 53 | 2 | 10 | 1 | 33 | 113 | 23 | 8 | 27 | 41 | 172 | 12 | 16 | 4,743 | 617 | 115 | 110,150 |
| 平成29年 | 100 | 62 | 7 | 6 | | 25 | 87 | 37 | 4 | 33 | 32 | 129 | 1 | 19 | 2,838 | 311 | 205 | 108,351 |
| 平成30年 | 86 | 49 | 4 | 10 | | 23 | 96 | 18 | 4 | 31 | 32 | 136 | 4 | 20 | 3,465 | 808 | 185 | 1,232,570 |
| 平成31年 (令和元年) | 123 | 63 | 7 | 6 | | 47 | 100 | 24 | 4 | 36 | 36 | 119 | 3 | 25 | 3,506 | 575 | 541 | 169,382 |
| 令和2年 | 102 | 52 | 5 | 13 | 1 | 31 | 101 | 26 | 4 | 31 | 40 | 141 | 6 | 29 | 3,618 | 830 | 944 | 390,534 |
| 令和3年 | 99 | 56 | 3 | 7 | 1 | 32 | 92 | 26 | 8 | 17 | 41 | 102 | 9 | 26 | 5,076 | 1,250 | 16 | 554,547 |
| 令和4年 | 101 | 64 | 5 | 2 | | 30 | 118 | 35 | 6 | 20 | 57 | 154 | 6 | 18 | 4,506 | 416 | 370 | 159,055 |

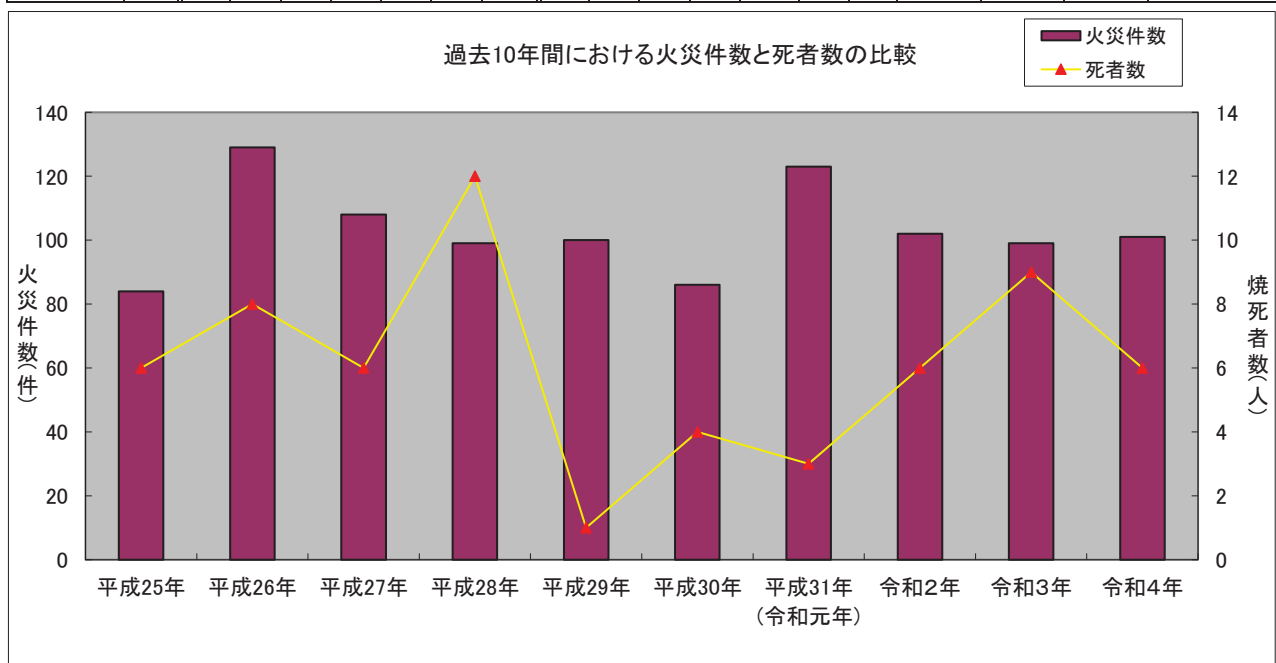

過去10年間の月別火災発生件数（事務組合）

| 年別 月別 | 平成 25年 | 平成 26年 | 平成 27年 | 平成 28年 | 平成 29年 | 平成 30年 | 平成31年 令和元年 | 令和 2年 | 令和 3年 | 令和 4年 | 平均 |
|----------|-----------|-----------|-----------|-----------|-----------|-----------|---------------|----------|----------|----------|------|
| 1月 | 8 | 7 | 7 | 13 | 10 | 15 | 6 | 6 | 8 | 6 | 8.6 |
| 2月 | 5 | 5 | 6 | 3 | 8 | 7 | 9 | 1 | 8 | 11 | 6.3 |
| 3月 | 3 | 9 | 7 | 14 | 6 | 10 | 7 | 13 | 6 | 6 | 8.1 |
| 4月 | 9 | 33 | 14 | 20 | 17 | 12 | 16 | 15 | 15 | 19 | 17.0 |
| 5月 | 9 | 15 | 14 | 10 | 13 | 6 | 23 | 17 | 9 | 15 | 13.1 |
| 6月 | 11 | 8 | 14 | 3 | 3 | 7 | 18 | 11 | 8 | 9 | 9.2 |
| 7月 | 4 | 20 | 13 | 2 | 2 | 6 | 9 | 4 | 11 | 5 | 7.6 |
| 8月 | 6 | 10 | 5 | 9 | 15 | 3 | 9 | 6 | 8 | 3 | 7.4 |
| 9月 | 6 | 3 | 5 | 10 | 11 | 3 | 10 | 5 | 7 | 8 | 6.8 |
| 10月 | 6 | 5 | 6 | 7 | 4 | 4 | 7 | 5 | 6 | 5 | 5.5 |
| 11月 | 9 | 6 | 9 | 3 | 5 | 4 | 7 | 11 | 6 | 8 | 6.8 |
| 12月 | 8 | 8 | 8 | 5 | 6 | 9 | 2 | 8 | 7 | 6 | 6.7 |
| 合 計 | 84 | 129 | 108 | 99 | 100 | 86 | 123 | 102 | 99 | 101 | 8.6 |

過去10年間の曜日別火災発生件数（事務組合）

| 年別 曜日別 | 平成 25年 | 平成 26年 | 平成 27年 | 平成 28年 | 平成 29年 | 平成 30年 | 平成31年 令和元年 | 令和 2年 | 令和 3年 | 令和 4年 | 平均 |
|-----------|-----------|-----------|-----------|-----------|-----------|-----------|---------------|----------|----------|----------|------|
| 日 | 7 | 21 | 23 | 13 | 23 | 9 | 24 | 11 | 22 | 18 | 17.1 |
| 月 | 17 | 19 | 16 | 17 | 16 | 15 | 9 | 15 | 13 | 16 | 15.3 |
| 火 | 13 | 12 | 12 | 12 | 15 | 8 | 16 | 11 | 14 | 14 | 12.7 |
| 水 | 13 | 21 | 17 | 15 | 20 | 14 | 20 | 17 | 12 | 18 | 16.7 |
| 木 | 10 | 25 | 17 | 10 | 12 | 13 | 14 | 15 | 15 | 11 | 14.2 |
| 金 | 13 | 12 | 8 | 11 | 5 | 17 | 23 | 9 | 8 | 12 | 11.8 |
| 土 | 11 | 19 | 15 | 21 | 9 | 10 | 17 | 24 | 15 | 12 | 15.3 |
| 合 計 | 84 | 129 | 108 | 99 | 100 | 86 | 123 | 102 | 99 | 101 | 14.7 |

過去10年間の主な火災原因（事務組合）

| 年別 | 火災件数 | 順位 | | | | |
|-----------------|------|---------|----------|---------|------|----------------|
| | | 1 | 2 | 3 | 4 | 5 |
| 平成25年 | 84 | ストーブ | 電気配線 | こんろ | 炭火 | ライター |
| | | 10 | 8 | 7 | 4 | 4 |
| 平成26年 | 129 | 枯草焼き | こんろ | 電気配線 | ライター | たばこ |
| | | 23 | 15 | 6 | 5 | 4 |
| 平成27年 | 108 | 枯草焼き | こんろ | ストーブ | 放火 | 放火の疑い |
| | | 9 | 8 | 7 | 6 | 6 |
| 平成28年 | 99 | こんろ | マッチ・ライター | ストーブ | 火入れ | たばこ |
| | | 7 | 7 | 6 | 4 | 4 |
| 平成29年 | 100 | たき火 | 電気配線 | ストーブ | こんろ | たばこ |
| | | 14 | 12 | 10 | 7 | 7 |
| 平成30年 | 86 | ストーブ | 放火 | こんろ | ごみ焼き | 電気配線・器具 |
| | | 10 | 8 | 7 | 7 | 7 |
| 平成31年 (令和元年) | 123 | たき火 | ごみ焼き | 電気配線・器具 | ストーブ | 電気装置 |
| | | 16 | 15 | 11 | 8 | 7 |
| 令和2年 | 102 | ごみ焼き | たばこ | 放火・放火疑い | こんろ | 電気機器・装置 |
| | | 17 | 7 | 7 | 6 | 6 |
| 令和3年 | 99 | 放火・放火疑い | こんろ | たき火 | ストーブ | 電気機器・装置 たばこ |
| | | 14 | 10 | 8 | 7 | 6 |
| 令和4年 | 101 | たばこ | ストーブ | 電灯・電話配線 | たき火 | 放火・放火疑い 不明 |
| | | 15 | 13 | 11 | 9 | 7 |

予防課各種行事等の風景



【防火管理講習】



【訓練指導】



【防災パトロール出動式】



【アウガ防災訓練】



【防火作品コンクール】



【サードプレイス展示】

主な火災

| | | |
|-------------|--|--------|
| 明治4年2月29日 | 浜町より出火。 | 150戸焼失 |
| 明治5年3月25日 | 午後8時博労町山口米次郎方より出火、475戸焼失。 | 死者3名 |
| 明治5年11月6日 | 午後8時下新町奥崎丹藏方より出火、729戸焼失。 | 死者1名 |
| 明治9年4月30日 | 午後3時大町より出火。 | 364戸焼失 |
| 明治15年9月30日 | 塩町より出火。 | 200戸焼失 |
| 明治15年10月30日 | 下蜷貝町田名部半衛門方より出火。 | 200戸焼失 |
| 明治17年9月21日 | 寺町より出火。 | 113戸焼失 |
| 明治23年3月23日 | 午後3時30分浜町より出火。 | 346戸焼失 |
| 明治24年5月2日 | 午後9時安方町より出火。 | 104戸焼失 |
| 明治25年5月17日 | 午後11時30分堤町鍵屋より出火。 | 214戸焼失 |
| 明治27年7月31日 | 午後1時30分鍛冶町より出火。 | 257戸焼失 |
| 明治27年9月8日 | 寺町より出火。 | 102戸焼失 |
| 明治27年10月27日 | 午後3時浜町より出火。 | 167戸焼失 |
| 明治29年5月14日 | 午後12時浜町より出火。 | 165戸焼失 |
| 明治30年11月11日 | 午後3時大町より出火。 | 194戸焼失 |
| 明治39年4月30日 | 午後1時博労町より出火。 | 114戸焼失 |
| 明治43年5月3日 | 午後1時安方町より出火し午後6時頃鎮火、全半焼5,239戸、焼死者26名、負傷者146名。 | |
| 大正15年7月10日 | 午前11時30分造道字浪打より出火、全半焼267戸、重軽傷47名、損害額 1,366,103円。 | |
| 昭和3年5月11日 | 午後2時浦町字橋本より出火、66戸全半焼、負傷者15名、損害額 182,900円。 | |
| 昭和14年6月6日 | 午後1時15分浦町字野脇より出火、37棟37戸全半焼、1,046坪焼失。 | |
| 昭和15年10月8日 | 午後4時40分古川字美法、製材所より出火、全半焼121棟、255戸、3,910坪焼失、負傷者4名。 | |
| 昭和17年9月15日 | 午後4時17分新蜷貝町より出火、269棟、365戸、7,903坪焼失、損害額 1,787,960円。 | |
| 昭和22年4月18日 | 午後3時05分北金沢より出火、南西の風に煽られ旭町、長島の一部5,638坪、273棟、324戸焼失、負傷者15 損害額 61,506,200円。 | |
| 昭和23年5月20日 | 午後2時50分浦町字橋本より出火、西風に煽られ道路横断、浦町鉄道官舎焼失1,225坪、49棟79戸全半焼、 損害額 19,780,000円。 | |
| 昭和31年4月14日 | 午後11時30分頃油川字大浜より出火、46棟全半焼、1,726坪、損害額 33,040,930円。 | |
| 昭和32年5月11日 | 午前10時22分頃、小橋字田川、船小屋より出火し、46棟全半焼1,070坪、損害額19,740,725円。 | |
| 昭和34年10月24日 | 午前2時20分頃、横内字亀井、物置より出火し、住宅16棟、住宅付店舗2棟、非住家13棟 全焼、住宅部分焼2棟、2,618㎡焼失、損害額 17,103千円。 | |
| 昭和36年4月30日 | 午後1時46分頃、駒込字桐の沢、物置より出火し、105棟全半焼、7,004㎡焼失、損害額 36,411,930円。 | |
| 昭和39年11月21日 | 午前0時12分頃、沖館字篠田、クリーニング店より出火し、36棟全半焼、7,895㎡焼失、損害額 137,747千 | |
| 昭和41年5月18日 | 午前0時30分頃、横内字亀井、一般住宅より出火し、17棟全半焼、1,516㎡焼失、損害額 8,787千円。 | |

| | |
|-------------|--|
| 昭和44年7月15日 | 午後1時40分頃、瀬戸子山国有林内より出火し、国有林2,000 a 焼失、損害額 7,274千円。 |
| 昭和45年1月10日 | 午前2時20分頃、橋本一丁目、木工所より出火し、全焼4棟、部分焼2棟、1,414㎡焼失、死者2名、損害額 48,427千円。 |
| 昭和45年5月30日 | 午前11時30分頃、岩渡字熊沢私有林より出火し、林野1,700 a 焼失、損害額 1,375千円。 |
| 昭和45年12月11日 | 午後8時55分頃、新町二丁目、清水ビルより出火し、清水ビル、協働社ビル2棟全焼、丸大ビル1棟半焼、4,392㎡焼失、損害額 339,900千円。 |
| 昭和46年5月20日 | 午前11時30分頃、高田朝日山私有林より出火し、林野7,300 a を焼失、6時間後に鎮火。損害額 4,200千円。 |
| 昭和46年11月11日 | 午前0時45分頃、新城字平岡、木工団地内より出火し、6棟全半焼、2,570㎡焼失、損害額 107,290千円。 |
| 昭和46年12月25日 | 午前2時45分頃、港町二丁目、自動車集配センターより出火し、センター、住宅4棟が全半焼、1,270㎡焼失、損害額 25,754千円。 |
| 昭和48年4月20日 | 午後2時20分頃、沖館字小浜、青森市民病院小浜分院2階病室から出火、同建物を半焼し、入院患者3名(30歳男性、33歳男性、71歳男性)が焼死、焼損面積 530㎡、損害額 30,919千円。 |
| 昭和51年8月17日 | 午後4時28分頃、沖館字小浜、製材所工場から出火し、製材工場1棟全焼、1,640㎡焼失、損害額116,978千円。 |
| 昭和53年10月19日 | 午前4時50分頃、羽白字池上、青森市立油川中学校から出火し、体育館付校舎1棟全焼、3,830㎡焼失、損害額 67,352千円。 |
| 昭和57年7月2日 | 午前1時57分頃、新城字平岡、木工団地内の集成材工場内から出火し、工場2棟全半焼、1,336㎡焼失、損害額 177,625千円。 |
| 昭和60年8月27日 | 午前0時32分頃、雲谷字山吹、店舗付旅館から出火し、同棟497㎡全焼、り災世帯2世帯、宿泊客7人がり災、損害額 14,374千円。 |
| 昭和62年5月10日 | 午前9時08分頃、岩渡字熊沢、民有林地内より出火し、林野2,000 a 焼失、損害額40,893千円。 |
| 昭和63年4月8日 | 午後1時10分頃、千刈二丁目、木造2階建倉庫から出火し、同棟を全焼し隣接の木造モルタル2階建共同住宅及び木造2階建事務所付作業場の2棟を半焼の他、木造モルタル2階建共同住宅1棟部分焼、敷地に駐車中の乗用車2台を焼損、焼損面積 322㎡、損害額 6,952千円。(全車出動) |
| 昭和63年7月23日 | 午後4時27分頃、松森字佃、青森市立佃中学校(耐火構造3階建)から出火し、同棟部分焼、81㎡を焼損、なお、土曜日で生徒は退校しており負傷者は発生しなかった。損害額 11,587千円。 |
| 平成元年4月26日 | 午前1時47分頃、松森一丁目、木造平屋建トタン葺の住宅から出火し、住宅3棟と共同住宅1棟及び物置の5棟全焼、住宅1棟が半焼、さらに住宅3棟が部分焼し、延べ655㎡を焼損、28人がり災した他、火元建物で居住者以外の男45歳(氏名等は後に判明)が焼死、損害額 27,751千円、り災世帯16世帯。(全車出動) |
| 平成2年3月30日 | 午後8時10分頃、新町一丁目、木造モルタル2階建トタン葺飲食店舗付住宅から出火し、同建物を全焼した他、北隣接の店舗付住宅へ延焼して同建物を合わせて420㎡、2棟を全焼、損害額 43,165千円、り災世帯2世帯。(全車出動) |
| 平成2年5月21日 | 午前0時50分頃、八重田字矢作、木造モルタル2階建トタン葺の住宅から出火し、同棟98㎡を全焼した他、隣接住宅に延焼して2棟全焼、1棟部分焼、延べ296㎡を焼失、駐車していた乗用車2台も焼破損、さらに住宅6棟(内1棟は空き家)と物置3棟は窓ガラスが破損した他、備品等一部焼損溶解し、応急消火義務者 |

| | |
|-------------|---|
| | の男62歳が火傷（Ⅲ度熱傷・重傷入院）、損害額 28,935千円、り災世帯9世帯。 |
| 平成3年1月31日 | 午前9時15分頃、新城字山田、木造モルタル2階建トタン葺の住宅から出火、同棟を全焼した他、同敷地内の車庫全焼、隣接住宅に延焼し住宅1棟半焼、住宅1棟部分焼、焼損面積 197㎡、損害額 23,748千円。 |
| 平成3年10月9日 | 午後11時48分頃、篠田三丁目、木造一部2階建トタン葺車庫兼物置から出火、同棟を全焼、隣接の住宅2棟全焼、車庫1棟全焼、共同住宅1棟部分焼、住宅2棟部分焼、専門学校1棟部分焼、乗用車1台焼損、焼損面積 543㎡、損害額 11,913千円。 |
| 平成4年8月15日 | 午後2時26分頃、三内字沢部、木造モルタル一部2階建トタン葺の車庫付住宅から出火し、同棟を全焼した他、同敷地内木造モルタル2階建トタン葺の資材置き場1棟を全焼、同敷地内プレハブ1棟を全焼、車両4台全焼、2台部分焼、焼損面積 2,036㎡、損害額 51,541千円。 |
| 平成5年4月1日 | 午前9時09分頃、橋本三丁目、木造平屋建トタン葺の住宅から出火し、同棟59㎡を全焼し、東側隣接住宅、物置及び北側隣接物置3棟を全焼、西側隣接住宅1棟半焼、南側隣接住宅及び東側隣接住宅2棟が部分焼となり、火元建物の女77歳が焼死、焼損面積 227㎡、損害額7,368千円。 |
| 平成5年5月17日 | 午後1時57分頃、大野字金沢、木造モルタル一部2階建トタン葺の住宅から出火し、同棟157㎡を全焼し、北側隣接倉庫1棟、東側隣接共同住宅及び倉庫2棟、南側住宅及び共同住宅2棟が部分焼、焼損面積167㎡、損害額 6,345千円。（全車出動） |
| 平成5年5月19日 | 午後0時20分頃、本町一丁目、木造モルタル2階建トタン葺の貸駐車場及び遊技場付住宅から出火し、同棟355㎡を半焼、焼損面積 355㎡、損害額 92,457千円。（全車出動） |
| 平成6年2月10日 | 午後1時18分頃、荒川字筒井、木造一部下見坂モルタル一部2階建トタン葺住宅から出火し、同棟302㎡を全焼し、東側及び西側隣接住宅2棟、西側隣接物置1棟が部分焼、焼損面積 302㎡、損害額 10,469千円。 |
| 平成6年3月25日 | 午前4時53分頃、本町五丁目、木造モルタル一部2階建トタン葺飲食店舗から出火し、同店舗を半焼、焼損面積220㎡、損害額 40,067千円。（第3出動） |
| 平成6年5月2日 | 午後7時26分頃、大野字片岡、木造モルタル一部2階建トタン葺住宅から出火し、同棟を全焼し、東側及び西側隣接住宅2棟が部分焼、焼損面積 121㎡、損害額 12,549千円。（全車出動） |
| 平成7年8月21日 | 午後6時31分頃、新城字平岡、鉄筋コンクリート造一部2階建特殊浴場2階遊技場から出火し、同棟を部分焼、焼損面積 455㎡、損害額85,202千円。 |
| 平成9年4月28日 | 午前10時58分頃、戸山字赤坂砥取山原野から出火し、雑木林2,053 a を焼失、損害額22,705千円。 |
| 平成9年11月24日 | 午前10時25分頃、旭町一丁目、木造モルタル2階建トタン葺住宅から出火し、同棟を全焼、北側隣接住宅1棟全焼、1棟ぼや、焼損面積 345㎡、損害額 42,850千円。（第3出動） |
| 平成10年11月8日 | 午前0時38分頃、中央一丁目、木造板張一部2階建空き家から出火し、同建物を全焼し、住宅1棟、食料品店1棟全焼、住宅1棟半焼、2棟ぼや、焼損面積 1,041㎡、損害額 93,688千円。（全車出動） |
| 平成11年7月14日 | 午後2時06分頃、造道一丁目、木造板張平屋建トタン葺の木材乾燥場から出火し、同建物を全焼、隣接建物2棟を全焼、焼損面積 506㎡、損害額 50,191千円。（第3出動） |
| 平成12年11月26日 | 午前7時35分頃、三厩村字宇鉄、木造トタン張一部2階建トタン葺の住宅から出火し、同建物を全焼、隣接集会場1棟、店舗兼住宅1棟を半焼、焼損面積 287㎡、損害額 5,254千円。（第3出動） |

| | |
|-------------|---|
| 平成13年 1月25日 | 午前 3 時35分頃、南佃二丁目、木造不燃材張 2 階建事務所兼倉庫から出火し、同建物を全焼し、隣接工場兼事務所 1 棟半焼、レストラン 1 棟ぼや、焼損面積 669㎡、損害額 36,476千円。(全車出動) |
| 平成13年 3月31日 | 午前 0 時10分頃、奥野三丁目、木造平屋建物置から出火し、同建物全焼、隣接の物置、住宅等 2 棟全焼、2 棟半焼し、焼死者 2 名(男64歳、女55歳)、焼損面積 566㎡、損害額 29,000千円。(全車出動) |
| 平成13年 6月 9日 | 午後 5 時17分頃、平館村石浜、木造2階建車庫兼物置から出火し、同建物全焼、隣接の車庫、住宅等 6 棟全焼、1 棟半焼、3 棟部分焼、焼損面積1,770㎡、損害額99,025千円。(全車出動) |
| 平成15年 9月23日 | 午後11時18分頃、港町三丁目、木造モルタル 2 階建飲食店舗から出火し、同建物を全焼、隣接の倉庫 1 棟全焼、住宅 1 棟半焼、住宅 1 棟事務所 1 棟部分焼、住宅 5 棟ぼや、焼損面積 1,969㎡、損害額 1,374,587千円。(第 3 出動) |
| 平成18年 4月30日 | 午後11時09分頃、外ヶ浜町字平館、木造モルタル 2 階建工場 2 階から出火し、同建物を全焼、隣接住宅 1 棟が部分焼、焼損面積 4,027㎡、損害額 270,231千円。 |
| 平成18年10月16日 | 午後 6 時43分頃、久須志三丁目、木造モルタル 2 階建住宅付工場から出火し、同建物を全焼、隣接する住宅 1 棟半焼、共同住宅 3 棟部分焼、共同住宅 1 棟及び社員寮 1 棟ぼや、焼損面積 660㎡、損害額 33,332千円。(第 3 出動) |
| 平成19年 1月 8日 | 午前 9 時47分頃、浪館前田三丁目、木造モルタル 2 階建住宅 1 階から出火し、同建物を全焼、隣接する物置 1 棟全焼、住宅 1 棟及び車庫 1 棟部分焼、住宅 1 棟及び共同住宅 1 棟ぼや、車両 2 台焼損、焼損面積 216㎡、損害額 15,217千円。(第 3 出動) |
| 平成19年 4月29日 | 午後 2 時22分頃、駒込字月見野、木造モルタル一部 2 階建住宅から出火し、同建物を全焼、隣接する倉庫 2 棟全焼、住宅 1 棟及び車庫 1 棟ぼや、焼損面積 888㎡、損害額18,974千円。(第 3 出動) |
| 平成19年12月12日 | 午後 6 時28分頃、浅虫字蛸谷、木造モルタル 2 階建店舗併用住宅 1 階から出火し、同建物を全焼、隣接する店舗併用住宅 1 棟部分焼、観光バス 1 台が焼損、焼損面積 227㎡、損害額 9,053千円。(第 3 出動) |
| 平成19年12月13日 | 午前 4 時24分頃、旭町一丁目、木造一部 2 階建住宅 1 階から出火し、同建物を全焼、隣接する住宅 1 棟及び共同住宅 1 棟半焼、住宅 3 棟部分焼、住宅 2 棟ぼや、焼損面積309㎡、損害額 17,574千円。(第 3 出動) |
| 平成20年 8月23日 | 午後 1 時33分頃、浪岡大字北中野字北畠、準耐火造 2 階建倉庫 1 階から出火し、同建物を全焼、焼損面積 11,082㎡、損害額 1,161,158千円。(第 3 出動) |
| 平成21年 8月19日 | 午後 6 時45分頃、横内字亀井、木造サイディング張り 2 階建住宅 1 階から出火し、同建物を全焼、隣接する住宅 1 棟半焼、1 棟ぼや、焼死者 1 名(男85歳)、焼損面積374㎡、損害額 4,326千円。(第 3 出動) |
| 平成21年11月 3日 | 午後 3 時41分頃、蓬田村広瀬字坂元、木造 2 階建て作業場兼物置小屋 1 階から出火し、同建物を全焼、隣接する住宅 1 棟半焼、事務所 1 棟部分焼、乗用車 1 台が焼損、焼損面積 279㎡、損害額 2,645千円。 |
| 平成22年 7月 5日 | 午前 1 時20分頃、浅虫字山下、木造 2 階建て物置小屋から出火し、同建物を全焼、隣接する住宅 1 棟全焼、住宅 1 棟、寺院 1 棟及び車庫 1 棟を部分焼、焼損面積 252㎡、損害額 4,493千円。(第 3 出動) |
| 平成23年 1月12日 | 午後 1 時55分頃、大野字前田、木造サイディング張り 2 階建て共同住宅から出火し、同建物を部分焼、死者 1 名、焼損面積59㎡、損害額 740千円。(第 3 出動) |
| 平成24年 1月19日 | 午後 7 時42分頃、外ヶ浜町蟹田字丑ヶ沢、木造サイディング張り一部 2 階建て住宅 1 階から出火し、同建物 |

| | |
|-----------------------|--|
| | を全焼、隣接する住宅2棟及び物置1棟全焼、住宅2棟ぼや、焼損面積 383㎡、損害額 17,607千円。 |
| 平成24年6月30日 | 午後8時38分頃、外ヶ浜町三厩字本町、木造モルタル2階建て住宅1階から出火し、同建物を全焼、隣接する住宅1棟、店舗兼住宅1棟及び物置1棟全焼、住宅1棟半焼、住宅1棟ぼや、焼損面積 1,333㎡、損害額 57,636千円。(第3出動) |
| 平成24年10月17日 | 午後1時28分頃、原別六丁目、木造モルタル2階建て倉庫1階から出火し、同建物を全焼、隣接する住宅兼事務所1棟、空き家1棟及び物置2棟全焼、住宅2棟及び物置1棟部分焼、物置3棟ぼや、焼損面積 993㎡、損害額 21,490千円。(第3出動) |
| 平成24年11月20日 | 午後0時27分頃、石江字平山、木造鋼板張り一部2階建て住宅1階から出火し、同建物を全焼、隣接する住宅2棟部分焼、焼損面積 174㎡、損害額 8,004千円。(第3出動) |
| 平成26年4月16日 | 午前11時50分頃、野内字菊川において、住家全焼4棟、半焼1棟、部分焼4棟、ぼや1棟、非住家全焼7棟、半焼1棟、部分焼3棟、ぼや2棟、焼損面積 1,624㎡、損害額 27,638千円。(第3出動) |
| 平成26年8月14日 | 午前11時43分頃、浅虫字蛸谷において、住家全焼5棟、半焼1棟、部分焼2棟、ぼや3棟、非住家全焼1棟、死者1名、焼損面積 1,242㎡、損害額 34,279千円。(第3出動) |
| 平成28年3月31日 | 午前2時43分頃、野内字浦島において、物置兼作業場全焼1棟、山林3 a、死者1名、焼損面積194㎡。 |
| 平成28年4月25日 | 午前6時34分頃、原別三丁目において、住宅全焼1棟、半焼1棟、部分焼2棟、共同住宅部分焼1棟、物置全焼1棟、乗用車2台焼損、焼損面積 227㎡、損害額 8,047千円。(第3出動) |
| 平成28年9月21日 | 午前8時33分頃、東津軽郡外ヶ浜町字三厩龍浜において、住宅9棟全焼、部分焼・ぼや4棟、非住家6棟全焼、半焼・ぼや2棟、国・町有林部分焼、負傷者1名、死傷者1名、焼損面積 1,702㎡、損害額 20,000千円。 午前9時38分頃、浪打一丁目において、店舗1棟全焼、住宅部分焼1棟及び事務所1棟ぼや、焼損面積 411㎡、損害額 4,810千円。(第3出動) |
| 平成29年1月25日 | 午後8時31分頃、新城字山田において、住宅1棟全焼、部分焼住宅及び作業所1棟、小屋部分焼1棟、負傷者1名、焼損面積 337㎡、損害額 3,883千円。(第3出動) |
| 平成30年1月18日 | 午前0時18分頃、東津軽郡外ヶ浜町字三厩龍浜において、住宅6棟及び小屋5棟全焼、住宅1棟小屋1棟及び事務所1棟部分焼、小屋等2棟街路灯1基焼損、焼損面積1,172㎡、損害額 52,949千円(第3出動) |
| 平成30年4月4日 | 午前6時54分頃、鶴ヶ坂字早稲田耐火造6階建て工場において、工場1棟部分焼、焼損面積 310㎡、損害額 1,081,334千円。(第3出動) |
| 平成30年12月6日 | 午前7時16分頃、東津軽郡外ヶ浜町字三厩六條間において、住宅5棟全焼、住宅1棟及び小屋2棟部分焼、街路灯1基焼損、焼損面積 813㎡、損害額 12,290千円。(第3出動) |
| 平成31年10月24日 (令和元年) | 午前2時36分頃、東津軽郡外ヶ浜町字蟹田塩越において、作業小屋3棟及び小屋3棟全焼、作業小屋1棟及び小屋5棟部分焼、消防団置場1棟ぼや、焼損面積944㎡、損害額24,821千円(第3出動) |
| 令和2年5月25日 | 午後0時07分頃、鶴ヶ坂字早稲田耐火造6階建て工場において、工場1棟部分焼、焼損面積 273㎡、損害額 273,969千円。(第3出動) |
| 令和3年9月28日 | 午後8時45分頃、大野字玉島において、住宅1棟倉庫1棟及び物置1棟全焼、住宅1棟及び事務所1棟部分焼、小屋2棟及び物置2棟ぼや、車両3台焼損、焼損面積434㎡、損害額8,321千円。(第3出動) |

警 防



第6回緊急消防援助隊全国合同訓練 青森消防本部発隊式

緊急消防援助隊

< 緊急消防援助隊とは >

緊急消防援助隊は、平成7年1月17日の阪神・淡路大震災の教訓を踏まえ、国内で発生した地震等の大規模災害時における人命救助活動等をより効果的かつ迅速に実施し得るよう、平成7年6月に創設されました。

< 緊急消防援助隊の部隊編成 >

緊急消防援助隊は、平常時においてはそれぞれの地域における消防責任の遂行に全力を挙げる一方、国内において大規模災害が発生した場合には、消防庁長官の求め又

は指示により、全国から当該災害に対応するための消防部隊が被災地に集中的に出動し、人命救助等の消防活動を実施するシステムです。

この部隊は、全国の消防本部から登録された、指揮支援部隊、都道府県大隊、統合機動部隊、エネルギー・産業基盤災害即応部隊、NBC災害即応隊指揮隊消火部隊、土砂風水害機動支援部隊、航空部隊から構成され、その内、青森地域広域事務組合消防本部では、令和5年4月1日現在、下表のとおり30隊が登録されています。

| | | | | | |
|----|--------------------|-----------------------|-------------------|----------------|----------|
| 1 | 県大隊指揮隊 | 本部指揮 2 ※ ¹ | 16 | 救急小隊 | 筒井救急 1 |
| 2 | | 中央指揮 1 | 17 | | 原別救急 1 |
| 3 | 統合機動部隊 指揮隊 | 本部指揮 2 ※ ¹ | 18 | | 浪岡救急 2 |
| 4 | 土砂風水害機動 支援部隊指揮隊 | 本部指揮 2 ※ ¹ | 19 | 毒劇物等 対応小隊 | 中央救助 1 |
| 5 | NBC災害即応 部隊指揮隊 | 本部指揮 2 ※ ¹ | 20 | | 横内化学 1 |
| 6 | 消火小隊 | 中央タンク 1 | 21 | 後方支援小隊 | 青森支援 1 |
| 7 | | 中央ポンプ 1 | 22 | | 本部指揮支援 1 |
| 8 | | 油川ポンプ 1 | 23 | | 本部搬送 1 |
| 9 | | 浪館ポンプ 1 | 24 | | 本部輸送 1 |
| 10 | | 東タンク 1 | 25 | 通信支援小隊 | 東連絡 1 |
| 11 | 筒井ポンプ 1 | 26 | 大規模危険物 火災等対応小隊 | 沖館化学 1 | |
| 12 | 救助小隊 | 東救助 1 | | 27 | 沖館梯子 1 |
| 13 | | 青森水陸 1 | | 28 | 沖館原液 1 |
| 14 | 救急小隊 | 浪館救急 1 | 29 | その他の 特殊装備小隊 | 中央はしご 1 |
| 15 | | 東救急 1 | 30 | | 浪岡水槽 1 |

※¹は重複登録

< 当消防本部の出動実績 >

- ・平成 15 年 9 月 28 日発災「出光興産北海道製油所ナフサ貯蔵タンク火災」
- ・平成 20 年 6 月 14 日発災「岩手県・宮城内陸地震」
- ・平成 23 年 3 月 11 日発災「東日本大震災」
- ・平成 28 年 8 月 31 日発災「台風第 10 号による災害」
- ・平成 30 年 9 月 6 日発災「北海道胆振東部地震」
- ・令和元年 10 月 13 日発災「令和元年東日本台風」

< 令和元年度に出動した「令和元年東日本台風」の活動状況 >



搜索・救助活動

現地合同調整所



被災地への隊員投入

消防車両一覧表

(令和5年4月1日現在)

| 所属 | 名称 | 車名 | 型式 | 年式 | 総排気量(ℓ) | 種類 | ぎ装メーカー | 級別 |
|---------|-----------------|------|-----------------|-----|---------|-----------------------------------|---------|----------|
| 消防本部 | 本部指揮1 | 日産 | 5AA-GNC27 | R2 | 1.99 | 8人乗り (4WD) | | |
| | 本部指揮2 | トヨタ | CBF-TRH226S | H31 | 2.69 | 6人乗り (4WD) | 平和機械 | |
| | 本部広報1 | スバル | TA-BH5 | H13 | 1.99 | 5人乗り (4WD) | | |
| | 本部広報2 | 日産 | DAA-GNC27 | H28 | 1.99 | 8人乗り (4WD) | | |
| | 本部広報3 | 日産 | DBA-NY12 | H21 | 1.49 | 5人乗り (4WD) | | |
| | 本部広報4 | 日産 | LDF-CW8E26 | H26 | 2.48 | 6人乗り (4WD) | | |
| | 本部指揮支援1 | トヨタ | CBA-URJ202W | H26 | 4.60 | 8人乗り (4WD) | | 総務省貸与 |
| | 防災指導車(起震車) | いすゞ | KC-FRR33G4S | H10 | 8.22 | 3人乗り | | 緊急車両外 |
| | 本部輸送1 | トヨタ | SKG-XZB 7 0 | R2 | 4.00 | 24人乗り(支援Ⅲ型) | 平和機械 | |
| 中央消防署 | 中央指揮1 | トヨタ | CBF-TRH226K | H24 | 2.69 | 8人乗り (4WD) | 横浜モーターズ | 総務省貸与 |
| | 中央指揮2 | 三菱 | LA-V73W | H15 | 2.97 | 7人乗り (4WD) | | |
| | 中央ポンプ1 | 日野 | 2KG-XZU685M | R4 | 4.00 | CD-I型 水槽900ℓ (4WD) | モリタポンプ | A-2 |
| | 中央タンク1 | 日野 | 2KG-GX2ABA | R2 | 5.12 | 水槽 2, 000ℓ (4WD) | モリタポンプ | A-2 CAFS |
| | 中央はしご1 | 日野 | 2DG-PRJAPJF | H30 | 8.86 | 35m級 | | |
| | 中央救助1 | 日野 | SDG-GX7JGAA改 | H26 | 6.40 | Ⅲ型 (4WD) | モリタポンプ | |
| | 中央水槽1 〔小型3号〕 | いすゞ | KL-CYZ73P3 | H14 | 18.93 | 水槽 10, 000ℓ | モリタポンプ | |
| | | トーハツ | V75GM | H14 | 0.74 | 【中央水槽1積載】 | | B-2 |
| | 中央救急1 | トヨタ | CBF-TRH226S | H26 | 2.69 | 高規格救急車 (4WD) | | |
| | 中央連絡1 〔小型5号〕 | 三菱 | KK-FD50AB | H13 | 2.83 | 6人乗り (4WD) | | |
| | | トーハツ | V-46A(S) | H4 | — | | | B-3 |
| 中央消防署管内 | 沖館タンク1 | 日野 | SDG-GX7JGAA改 | | 6.40 | 水槽 2, 000ℓ | 日本ドライ | A-2 |
| | 沖館化学1 | 日野 | BDG-FH1ALXA改 | H20 | 8.86 | 薬液槽 2, 000ℓ | モリタポンプ | A-1 |
| | 沖館梯子1 | いすゞ | KL-CYM51Q4改 | H17 | 14.25 | 25m級屈折梯子車 | モリタポンプ | A-1 |
| | 沖館原液1 | 日野 | BDG-FG8JGWA | H20 | 7.68 | 薬液槽 4, 350ℓ | モリタポンプ | |
| | 沖館連絡1 | 日産 | ABF-SKP2MN | H27 | 1.79 | 5人乗り (4WD) | | |
| 油川分署 | 油川ポンプ1 | 日野 | TKG-XZU685M | H31 | 3.63 | CD-I型 水槽1,300ℓ (4WD) | モリタポンプ | A-2 |
| | 油川タンク1 | 日野 | KK-GX1JGDA改 | H13 | 7.96 | 水槽 2, 000ℓ (4WD) | 日本ドライ | A-2 |
| | 油川救急1 | トヨタ | CBF-TRH226S | H27 | 2.69 | 高規格救急車 (4WD) | | |
| | 油川連絡1 | 三菱 | E-CD5W | H7 | 1.83 | 5人乗り (4WD) | | |
| | 青森救急2 | トヨタ | TRH226S-QFPDK-H | H22 | 2.69 | 高規格救急車 (4WD) | | |
| 新城分署 | 新城ポンプ1 | いすゞ | KK-NKS71GR | H13 | 4.57 | CD-I型 (4WD) | 日本機械 | A-2 |
| | 新城タンク1 | 日野 | KK-GX1JGEA改 | | 7.96 | 水槽 2, 000ℓ (4WD) | 日本ドライ | A-2 |
| | 新城救急1 | トヨタ | | H26 | 2.69 | 高規格救急車 (4WD) | | |
| | 新城連絡1 | いすゞ | KG-JVWME25 | H14 | 2.95 | 8人乗り (4WD) | | |
| 浪館分署 | 浪館ポンプ1 | 日野 | 2KG-XZU685M | R3 | 4.00 | CD-I型 水槽1000ℓ (4WD) | 日本機械 | A-2 |
| | 浪館化学1 | いすゞ | SDG-FSS90S2 | H24 | 5.19 | 薬液槽 500ℓ [Ⅱ型] 水槽 1, 500ℓ (4WD) | 日本機械 | A-2 |
| | 浪館救急1 | 日産 | CBF-CS8E26改 | R4 | 2.48 | 高規格救急車 (4WD) | | |
| | 浪館連絡1 | マツダ | ABF-SKP2MN | H27 | 1.79 | 5人乗り (4WD) | | |
| | 青森タンク1 | いすゞ | U-FSR32FBV改 | H5 | 7.12 | 水槽 2, 500ℓ | GMいちはら | A-2 |
| 外ヶ浜分署 | 外ヶ浜タンク1 | 三菱 | KK-FL63HGX改 | H14 | 8.20 | 水槽 2, 000ℓ (4WD) | GMいちはら | A-2 |
| | 外ヶ浜救急1 | トヨタ | CBF-TRH226S | H29 | 2.69 | 高規格救急車 (4WD) | | |
| | 外ヶ浜救急2 | 日産 | TC-FPWGE50改 | H19 | 3.49 | 高規格救急車 (4WD) | | |
| | 外ヶ浜連絡1 | トヨタ | 3DA-GDJ150W | R2 | 2.75 | 7人乗り (4WD) | | |
| 今別分署 | 今別タンク1 | 日野 | KK-GX1JGDA改 | H14 | 7.96 | 水槽 2, 000ℓ (4WD) | モリタポンプ | A-2 |
| | 今別救急1 | 日産 | CBF-CS8E26改 | H31 | 3.37 | 高規格救急車 (4WD) | | |
| | 今別救急2 | トヨタ | TC-VCH28S | H18 | 3.37 | 救急車 (4WD) | | |
| | 今別連絡1 | トヨタ | LDA-GDJ150W | R1 | 2.75 | 7人乗り (4WD) | | |

| 所 属 | 名 称 | 車 名 | 型 式 | 年式 | 総排気量(ℓ) | 種 類 | ぎ装メーカー | 級 別 | |
|---------------|-------|-----------------|-------------|--------------|---------|-------------------------------|-----------------------------------|--------|----------|
| 東 | 東消防署 | 東指揮1 | 三菱 | LA-V73W | H15 | 2.97 | 7人乗り (4WD) | | |
| | | 東指揮2 | 三菱 | LA-V73W | H13 | 2.97 | 7人乗り (4WD) | | |
| | | 東ポンプ1 | 日野 | KK-GX1JGDA改 | H12 | 7.96 | CD-II型 (4WD) | モリタポンプ | A-2 |
| | | 東タンク1 | 日野 | 2KG-GX2ABA | H29 | 5.12 | CD-II型 水槽 900ℓ 13.8mブーム付 (4WD) | モリタポンプ | A-2 CAFS |
| | | 東救助1 | 日野 | 2KG-GX2ABA | R2 | 5.12 | III型 (4WD) | モリタポンプ | |
| | | 東梯子1 | 三菱 | KC-FP415J | H9 | 16.03 | 25m級 | モリタポンプ | A-2 |
| | | 東水槽1 〔小型2号〕 | 日野 | BDG-FR1APYA改 | H22 | 8.86 | 水槽 10,000ℓ | モリタポンプ | |
| | | 東救急1 | トーハツ | 3WF61A | | | 【東水槽1積載】 | | B-2 |
| | | 東連絡1 | 日産 | CBF-CS8E26改 | H31 | 2.48 | 高規格救急車 (4WD) | | |
| | | 青森水陸1 | 日産 | LDF-VW6E26 | R3 | 2.48 | 9人乗り (4WD) | | |
| | | いすゞ | 2PG-FTS90S2 | R2 | 5.19 | 水陸両用バギー FRPボート・ゴムボート (4WD) | 赤尾 | 総務省貸与 | |
| 消 防 署 | 浅虫分署 | 浅虫ポンプ1 | 日野 | TKG-XZU685M | H29 | 4.00 | CD-I型 水槽600ℓ (4WD) | モリタポンプ | A-2 CAFS |
| | | 浅虫連絡1 | トヨタ | DBF-S412M | H28 | 1.49 | 5人乗り (4WD) | | |
| | | 青森支援1 | いすゞ | QKG-CXY77AJ | H25 | 9.83 | 支援I型 (4WD) | トノックス | 総務省貸与 |
| 管 内 | 筒井分署 | 筒井ポンプ1 | 日野 | 2KG-XZU685M | R3 | 4.00 | CD-I型 水槽1,000ℓ (4WD) | 日本ドライ | A-2 |
| | | 筒井タンク1 | 日野 | KK-GX1JGDA改 | H14 | 7.96 | 水槽 2,000ℓ (4WD) | 日本ドライ | A-2 |
| | | 筒井救急1 | トヨタ | 3BF-TRH226S | R3 | 2.69 | 高規格救急車 (4WD) | | |
| | | 筒井連絡1 | 日産 | KR-VWME25 | | 2.95 | 8人乗り (4WD) | | |
| | | 青森救急1 | トヨタ | CBF-TRH226S | H19 | 2.69 | 高規格救急車 (4WD) | | |
| 原 別 分 署 | 原別分署 | 原別化学1 | 日野 | SDG-GX7JGAA改 | H24 | 6.40 | 薬液槽 500ℓ [II型] 水槽 1,500ℓ (4WD) | モリタポンプ | A-2 |
| | | 原別救急1 | 日産 | CBF-CS8E26改 | R2 | 2.48 | 高規格救急車 (4WD) | | |
| | | 原別連絡1 | 日産 | UA-WHNY11 | H16 | 1.76 | 5人乗り (4WD) | | |
| | | 青森タンク2 | 三菱 | KK-FL63HGX改 | H12 | 8.20 | 水槽 2,000ℓ (4WD) | GMいちほら | A-2 |
| 横 内 分 署 | 横内分署 | 横内ポンプ1 | 日野 | SDG-GX7JGAA改 | H28 | 6.40 | CD-II型 (4WD) | モリタポンプ | A-2 |
| | | 横内化学1 | 日野 | SDG-GX7JGAA改 | H27 | 6.40 | 薬液槽 500ℓ [II型] 水槽 1,500ℓ (4WD) | 日本機械 | A-2 |
| | | 横内救急1 | 日産 | CBF-FPWGE50改 | H27 | 3.49 | 高規格救急車 (4WD) | | |
| | | 横内連絡1 | いすゞ | KG-JVWME25 | | 2.95 | 8人乗り (4WD) | | |
| | | 本部搬送1 | いすゞ | | H11 | 4.57 | 3人乗り | | |
| 浪 岡 消 防 署 管 内 | 浪岡消防署 | 浪岡指揮1 | 三菱 | CBA-V93W | H21 | 2.97 | 7人乗り (4WD) | | |
| | | 浪岡ポンプ1 | 日野 | BDG-XZU378M | H23 | 4.00 | CD-I型 (4WD) | 日本ドライ | A-2 |
| | | 浪岡タンク1 | 日野 | BDG-GX7JGWA改 | H21 | 6.40 | 水槽 2,000ℓ (4WD) | モリタポンプ | A-2 |
| | | 浪岡水槽1 〔小型6号〕 | 日野 | QPG-FQ1AREA | H29 | 8.86 | 水槽 10,000ℓ 【浪岡水槽1積載】 | | B-2 |
| | | 浪岡救急1 | トーハツ | CBF-TRH226S | H29 | 2.69 | 高規格救急車 (4WD) | | |
| | | 浪岡救急2 | トヨタ | 3BF-CS8E26改 | R5 | 2.48 | 高規格救急車 (4WD) | | |
| | | 浪岡連絡1 | 日産 | KG-VWMGE24 | H10 | 3.15 | 9人乗り (4WD) | | |
| | | 浪岡連絡2 | 日産 | KG-VWMGE24 | H10 | 3.15 | 9人乗り (4WD) | | |
| | | 浪岡連絡3 | マツダ | DBF-SLP2M | H29 | 1.79 | 5人乗り (4WD) | | |
| | | 浪岡輸送1 〔小型7号〕 | 三菱 | KC-BE439F改 | H7 | 3.90 | 29人乗り | | |
| | | シバウラ | SF760 | H5 | | | | B-2 | |
| 平 内 消 防 署 管 内 | 平内消防署 | 平内指揮1 | 日産 | DBA-NC26 | H27 | 1.99 | 8人乗り (4WD) | | |
| | | 平内ポンプ1 | 日野 | SDG-GX7JGAA改 | H24 | 6.40 | 水槽 2,000ℓ (4WD) | 日本ドライ | A-2 |
| | | 平内ポンプ2 | 日野 | 2KG-XZU685M | R4 | 4.00 | 5人乗り (4WD) | モリタポンプ | A-2 |
| | | 平内タンク1 | 日野 | LDG-FE7JCAA | H25 | 6.40 | 水槽 4,000ℓ (4WD) | 日本ドライ | A-2 |
| | | 平内救急1 | 日産 | CBF-CS8E26改 | R4 | 2.48 | 高規格救急車 (4WD) | | |
| | | 平内救急2 | 日産 | CBF-FPWGE50改 | H26 | 3.49 | 高規格救急車 (4WD) | | |
| | | 平内連絡1 | トヨタ | 3DA-GDJ150W | R4 | 2.75 | 7人乗り (4WD) | | |
| | | 平内搬送1 | いすゞ | 2PG-NMS88AN | R3 | 2.99 | 3人乗り (4WD) | | |
| | | 平内搬送2 | トヨタ | QDF-GDH226K | R3 | 2.75 | 5人乗り (4WD) | 平和機械 | |

消防用資機材

< 消防資機材の配置状況 その1 >

(令和5年4月1日現在)

| 種別 | 署別 | 合計 | 救助隊種別 | | | | | | | | | | | 救助隊以外 | | | | | | | | | | |
|---------|------------------|-----|-------|-----|-----|----|----|----|-------|----|----|-----|----|-------|----|----|----|----|----|-------|-------|----|----|--|
| | | | 高度救助隊 | | 救助隊 | | | | 中央消防署 | | | | | 東消防署 | | | | | | 浪岡消防署 | 平内消防署 | | | |
| | | | 中央 | 東 | 浪岡 | 平内 | 本署 | 沖館 | 油川 | 新城 | 浪館 | 外ヶ浜 | 今別 | 小計 | 本署 | 浅虫 | 筒井 | 原別 | 横内 | | | 小計 | | |
| 一般救助器具 | かぎ付はしご | 26 | 1 | 1 | 1 | 1 | 3 | 1 | 2 | 1 | 3 | 1 | 1 | 12 | 2 | 1 | 1 | 2 | 2 | 8 | 1 | 1 | | |
| | 三連はしご | 29 | 1 | 1 | 1 | 1 | 3 | 1 | 2 | 2 | 3 | 1 | 1 | 13 | 2 | 1 | 2 | 2 | 2 | 9 | 2 | 1 | | |
| | ワイヤはしご | 4 | 1 | 1 | 1 | 1 | | | | | | | | 0 | | | | | | 0 | | | | |
| | 空気式救助マット | 4 | 1 | 1 | 1 | 1 | | | | | | | | 0 | | | | | | 0 | | | | |
| | 救命索発射銃 | 4 | 1 | 1 | 1 | 1 | | | | | | | | 0 | | | | | | 0 | | | | |
| | サバイバースリング等 | 21 | 5 | 4 | 3 | 2 | 2 | | | | | 1 | | 3 | 1 | | | | | 1 | | 3 | | |
| | 平担架 | 6 | 1 | 1 | 1 | 1 | 2 | | | | | | | 2 | | | | | | 0 | | | | |
| | ロープ | 174 | 20 | 5 | 6 | 15 | 5 | 10 | 10 | 18 | 15 | 4 | 11 | 73 | 7 | | 2 | 10 | 8 | 27 | 3 | 25 | | |
| | カラビナ | 328 | 30 | 100 | 25 | 65 | 10 | 2 | | | | | 17 | 20 | 49 | 20 | | | 11 | 7 | 38 | 3 | 18 | |
| | 滑車 | 34 | 6 | 5 | 3 | 5 | | | | | | | | 15 | | | | | | 0 | | | | |
| 重量物排除器具 | 油圧ジャッキ | 7 | 1 | 2 | 1 | 1 | | | | | | | | 1 | | | | | | 0 | | 1 | | |
| | 油圧スプレッダー | 3 | 1 | 2 | | | | | | | | | | 0 | | | | | | 0 | | | | |
| | マット型空気ジャッキ式 | 6 | 2 | 1 | 1 | 1 | | | | | | 1 | | 1 | | | | | | 0 | | | | |
| | 大型油圧スプレッダー | 7 | 1 | 1 | 1 | 1 | | | | | | | | 2 | | | | | 1 | 1 | | | | |
| | チェーンブロック | 2 | 1 | 1 | | | | | | | | | | 0 | | | | | | 0 | | | | |
| | 可搬ウインチ | 6 | 1 | 1 | 1 | 1 | | | | | | | | 2 | | | | | | 0 | | | | |
| | ワイヤーロープ | 36 | 5 | 1 | 2 | 5 | | 3 | | 3 | | | 5 | 11 | 3 | | 2 | 2 | | 7 | 1 | 4 | | |
| | 救助用支柱器具 | 2 | 1 | 1 | | | | | | | | | | 0 | | | | | | 0 | | | | |
| | マンホール救助器具 | 5 | 2 | 1 | 1 | 1 | | | | | | | | 0 | | | | | | 0 | | | | |
| | 救助用簡易起重機 | 2 | 1 | 1 | | | | | | | | | | 0 | | | | | | 0 | | | | |
| 切断器具 | 油圧切断機 | 3 | 1 | 1 | | | | | | | | | | 0 | | | | | | 0 | | 1 | | |
| | エンジンカッター | 14 | 1 | 3 | 1 | 1 | 2 | | 1 | | 1 | 1 | 1 | 6 | 1 | | | | | 1 | | 1 | | |
| | ガス溶断器 | 4 | 1 | 1 | 1 | 1 | | | | | | | | 0 | | | | | | 0 | | | | |
| | 空気のごぎり | 5 | 1 | 1 | 1 | | | | | | 1 | | | 1 | | | | | | 0 | 1 | | | |
| | 大型油圧切断機 | 6 | 1 | 1 | 1 | 1 | | | | | | | | 2 | | | | | | 0 | | | | |
| | 空気切断機 | 2 | 1 | 1 | | | | | | | | | | 0 | | | | | | 0 | | | | |
| | チェーンソー | 25 | 1 | 3 | 1 | 4 | 3 | 1 | 1 | 1 | 2 | 1 | 1 | 10 | 1 | 1 | 1 | 1 | 1 | 5 | 1 | | | |
| | コンクリート・鉄筋用チェーンソー | 2 | 1 | 1 | | | | | | | | | | 0 | | | | | | 0 | | | | |
| | 鉄線カッター | 15 | 1 | 1 | 1 | 1 | 3 | | | | | | 2 | 5 | 1 | | 1 | 1 | 1 | 4 | 1 | 1 | | |
| 破壊器具 | 万能斧 | 37 | 3 | 5 | 2 | 2 | 2 | 1 | 2 | 2 | 3 | 1 | 4 | 15 | 1 | 1 | 1 | 3 | 3 | 9 | 1 | | | |
| | ハンマー | 25 | 1 | 1 | 1 | 1 | 2 | 1 | 1 | 2 | 3 | 1 | 1 | 11 | 2 | 1 | 1 | 2 | 1 | 7 | 2 | 1 | | |
| | 携帯用コンクリート破壊器具 | 6 | 2 | 1 | 1 | 1 | | | | | | | 1 | 1 | | | | | | 0 | | | | |
| | 削岩機 | 2 | 1 | 1 | | | | | | | | | | 0 | | | | | | 0 | | | | |
| | ハンマドリル | 3 | 1 | 1 | | 1 | | | | | | | | 0 | | | | | | 0 | | | | |
| 検知・測定器具 | 生物剤検知器 | 3 | 2 | 1 | | | | | | | | | | 0 | | | | | | 0 | | | | |
| | 化学剤検知器 | 6 | 5 | 1 | | | | | | | | | | 0 | | | | | | 0 | | | | |
| | 可燃性ガス測定器 | 18 | 1 | 1 | 1 | 1 | 2 | 1 | 1 | 1 | 2 | 1 | 1 | 9 | 1 | 1 | | 1 | 1 | 4 | 1 | | | |
| | 有毒ガス測定器 | 3 | 2 | 1 | | | | | | | | | | 0 | | | 1 | | | 0 | | | | |
| | 酸素濃度測定器 | 2 | 1 | | | | | | | | | | | 0 | | | | | | 1 | | | | |
| | 放射線測定器 | 2 | 1 | 1 | | | | | | | | | | 0 | | | | | | 0 | | | | |
| 呼吸保護器具 | 空気呼吸器 | 212 | 5 | 5 | 3 | 5 | 41 | 10 | 6 | 9 | 21 | 4 | 4 | 95 | 19 | 8 | 12 | 12 | 12 | 63 | 25 | 11 | | |
| | 酸素呼吸器 | 14 | 5 | 5 | | | | | | | | | 2 | 2 | | | 2 | | | 2 | | | | |
| | 空気ボンベ | 397 | 5 | 5 | 6 | 9 | 60 | 22 | 12 | 13 | 20 | 14 | 16 | 157 | 69 | 12 | 27 | 20 | 20 | 148 | 23 | 44 | | |
| | 簡易呼吸器 | 10 | 5 | 5 | | | | | | | | | | 0 | | | | | | 0 | | | | |
| | 防塵マスク | 172 | 5 | 5 | 5 | 20 | 16 | | | 7 | 3 | 7 | | 33 | 60 | 4 | 6 | 7 | 4 | 81 | 23 | | | |
| | 送排風機 | 4 | 1 | 2 | | | | | | | | | | 0 | | | | | | 0 | 1 | | | |
| 隊員保護器具 | 耐電衣 | 16 | 3 | 3 | | 4 | 2 | | | | | | | 6 | 4 | | | | | 4 | | | | |
| | 耐電ズボン | 6 | 3 | 3 | | | | | | | | | | 0 | | | | | | 0 | | | | |
| | 耐電手袋 | 93 | 5 | 5 | 2 | 2 | 10 | 4 | 4 | 4 | 7 | 4 | 4 | 37 | 8 | 2 | 6 | 4 | 4 | 24 | 6 | 12 | | |
| | 耐電長靴 | 79 | 5 | 5 | 2 | | 10 | 4 | 4 | 4 | 7 | 4 | 4 | 37 | 8 | 2 | 6 | 4 | 4 | 24 | 6 | | | |
| | 墜落制止用器具 | 125 | 5 | 10 | 5 | 5 | 12 | 12 | 10 | 10 | 10 | 5 | 5 | 64 | 10 | 5 | 5 | 5 | 5 | 30 | | 6 | | |
| | 防塵メガネ | 27 | 5 | 5 | 4 | 6 | 4 | | | | | | | 4 | | | 3 | | | 3 | | | | |
| | 携帯警報器 | 33 | 5 | 5 | 2 | 5 | 10 | | | | | | | 10 | | | | | | 0 | 2 | 4 | | |
| | 防毒マスク | 28 | 5 | 5 | 4 | 6 | | | | | | | 3 | 3 | | | | | | 0 | 2 | 3 | | |
| | 化学防護服 | 19 | 5 | 5 | 5 | 4 | | | | | | | | 0 | | | | | | 0 | | | | |
| | 陽圧式化学防護服 | 10 | 5 | 5 | | | | | | | | | | 0 | | | | | | 0 | | | | |
| | 耐熱服 | 20 | | | | | 7 | | | | | | | 10 | | | | 4 | 4 | 8 | 2 | | | |
| | 放射線防護服 | 2 | | 2 | | | | | | | | | | 0 | | | | | | 0 | | | | |

< 消防資機材の配置状況 その2 >

(令和5年4月1日現在)

| 種別 | 署別 | 合計 | 救助隊種別 | | | | | 救助隊以外 | | | | | | | | | | | | | | | | | | | | | |
|-----------|----------|-------|-------|---|-----|----|----|-------|----|----|----|-----|----|----|------|----|----|----|----|----|----|-------|-------|--|--|---|---|---|--|
| | | | 高度救助隊 | | 救助隊 | | | 中央消防署 | | | | | | | 東消防署 | | | | | | | 浪岡消防署 | 平内消防署 | | | | | | |
| | | | 中央 | 東 | 浪岡 | 平内 | 本署 | 沖館 | 油川 | 新城 | 浪館 | 外ヶ浜 | 今別 | 小計 | 本署 | 浅虫 | 筒井 | 原別 | 横内 | 小計 | | | | | | | | | |
| ※ 簡易画像探索機 | | 2 | 1 | 1 | | | | | | | | | | | | | | | 0 | | | | | | | 0 | | | |
| 器具除染 | 除染シャワー | 3 | 1 | 1 | | | | | | | | | | | | | | | 0 | | | | | | | 1 | 1 | | |
| | 除染剤散布器 | 3 | 2 | 1 | | | | | | | | | | | | | | | 0 | | | | | | | | 0 | | |
| | 登山器具一式 | 7 | 5 | 1 | | | | | | | | | | | | | | | 0 | | | | | | | 1 | 1 | | |
| 山岳救助器具 | バスケット担架 | 11 | 2 | 1 | 1 | 1 | 2 | | | | | 1 | | | | | | | 4 | | | | | | | 1 | 1 | 1 | |
| | ピバークセット | 11 | 5 | 5 | | | | | | | | | | | | | | | 0 | | | | | | | 1 | 1 | | |
| | 潜水器具一式 | 24 | 5 | 5 | | 14 | | | | | | | | | | | | | 0 | | | | | | | | 0 | | |
| 水難救助器具 | 流水救助器具一式 | 10 | 5 | 5 | | | | | | | | | | | | | | | 0 | | | | | | | | 0 | | |
| | 救命胴衣 | 158 | 5 | 5 | 4 | 6 | 15 | 4 | 8 | 9 | 12 | 10 | 11 | 69 | 7 | 8 | 12 | 7 | 12 | 46 | 10 | 13 | | | | | | | |
| | 水中投光器 | 24 | 5 | 5 | | 14 | | | | | | | | 0 | | | | | | 0 | | | | | | | 0 | | |
| | 救命浮環 | 39 | 2 | 1 | 1 | 1 | 2 | 1 | 2 | 1 | 3 | 2 | 2 | 13 | 2 | 2 | 2 | 5 | 3 | 14 | 1 | 6 | | | | | | | |
| | 浮標 | 5 | 1 | 1 | | 3 | | | | | | | | 0 | | | | | | 0 | | | | | | | 0 | | |
| | 救命ボート | 3 | 1 | 1 | | 1 | | | | | | | | 0 | | | | | | 0 | | | | | | | 0 | | |
| | 船外機 | 2 | 1 | | | 1 | | | | | | | | 0 | | | | | | 0 | | | | | | | 0 | | |
| | 水中無線機 | 6 | 1 | 5 | | | | | | | | | | 0 | | | | | | 0 | | | | | | | 0 | | |
| | 水中時計 | 16 | 5 | 5 | | 6 | | | | | | | | 0 | | | | | | 0 | | | | | | | 0 | | |
| | その他の救助器具 | 投光器一式 | 33 | 1 | 1 | 1 | 1 | 5 | 3 | 2 | 1 | 2 | 1 | 1 | 15 | 5 | 1 | 2 | 2 | 2 | 12 | 1 | 1 | | | | | | |
| 携帯投光器 | | 93 | 5 | 5 | 4 | 5 | | | | | | | | 0 | 30 | 8 | 7 | 9 | 6 | 60 | 13 | 1 | | | | | | | |
| 携帯拡声器 | | 42 | 2 | 2 | 1 | 1 | 5 | 2 | 2 | | 3 | 1 | 2 | 15 | 9 | 1 | 2 | 3 | 2 | 17 | 3 | 1 | | | | | | | |
| 携帯無線機 | | 80 | 4 | 4 | 2 | 4 | 18 | 2 | 1 | 2 | 2 | 4 | | 29 | 12 | 1 | 2 | 2 | 2 | 19 | 7 | 11 | | | | | | | |
| 応急処置用セット | | 9 | 1 | 1 | 1 | 1 | | | | | | | | 0 | 1 | | 1 | 1 | 1 | 4 | 1 | | | | | | | | |
| 車両移動器具 | | 6 | 1 | 4 | | | | | | | | | | 0 | | | | | | 0 | | 1 | | | | | | | |
| 緩降機 | | 3 | 1 | 1 | | | | | | | | | | 0 | 1 | | | | | 1 | | | | | | | | | |
| ロープ登降機 | | 15 | 5 | 5 | 2 | 3 | | | | | | | | 0 | | | | | | 0 | | | | | | | | | |
| 救助用降下機 | | 15 | 5 | 5 | 2 | 3 | | | | | | | | 0 | | | | | | 0 | | | | | | | | | |
| 発電機 | | 38 | 2 | 2 | 1 | 1 | 5 | 3 | 2 | 1 | 2 | 1 | 1 | 15 | 7 | 1 | 2 | 2 | 2 | 14 | 2 | 1 | | | | | | | |
| その他携帯救助工具 | 102 | 12 | 38 | 1 | 4 | 13 | | | | | | | 19 | 16 | 1 | 1 | 1 | 1 | 20 | 2 | 6 | | | | | | | | |
| 高度救助器具 | 画像探索機 | 2 | 1 | 1 | | | | | | | | | | 0 | | | | | | 0 | | | | | | | | | |
| | 地中音響探知機 | 2 | 1 | 1 | | | | | | | | | | 0 | | | | | | 0 | | | | | | | | | |
| | 熱画像直視装置 | 14 | 2 | 2 | | 1 | 2 | | 1 | | 1 | | | 4 | 1 | | | | 1 | 2 | 2 | 1 | | | | | | | |
| | 夜間用暗視装置 | 2 | 1 | 1 | | | | | | | | | | 0 | | | | | | 0 | | | | | | | | | |
| | 地震警報器 | 2 | 1 | 1 | | | | | | | | | | 0 | | | | | | 0 | | | | | | | | | |
| | 電磁波探査装置 | 1 | | 1 | | | | | | | | | | 0 | | | | | | 0 | | | | | | | | | |
| 水中探査装置 | 1 | | 1 | | | | | | | | | | 0 | | | | | | 0 | | | | | | | | | | |

※ 検査器具 其他携帯救助工具 (掛け矢、つるはし、スコップ、斧、金てこ、なた、ポール等)

< 林野火災用資機材の配置状況 >

| 種別 | 署別 | 合計 | 中央 | 東 | 浪岡 | 平内 |
|------------|----|-----|----|----|----|----|
| ジェットシューター | | 108 | 33 | 41 | 13 | 21 |
| 小型可搬式消火ポンプ | | 7 | 2 | 3 | 1 | 1 |
| 簡易水槽 | | 7 | 2 | 2 | 1 | 2 |

< 化学消火薬剤の配置状況 >

| 種別 | 合計 | 中央 | 東 | 浪岡 | 平内 |
|-------------------------------|---------|---------|---------|-------|-----|
| 合成界面活性剤 (高発泡) | 3,848 ㊉ | 2,794 ㊉ | 934 ㊉ | 120 ㊉ | 0 ㊉ |
| フッ素たん白 (3%型) | 9,700 ㊉ | 8,160 ㊉ | 1,540 ㊉ | 0 ㊉ | 0 ㊉ |
| 高分子ゲル生成フッ素界面活性剤耐アルコール泡水性液体火災用 | 0 ㊉ | 0 ㊉ | 0 ㊉ | 0 ㊉ | 0 ㊉ |

< 風水害災害用資機材の配置状況 >

| 種別 | 署別 | 合計 | 中央消防署 | | | | | | | 東消防署 | | | | | | | 浪岡消防署 | 平内消防署 | 消防本部 |
|------------------|----|-----|-------|----|----|----|----|-----|----|------|----|----|----|----|----|----|-------|-------|------|
| | | | 本署 | 沖館 | 油川 | 新城 | 浪館 | 外ヶ浜 | 今別 | 小計 | 本署 | 浅虫 | 筒井 | 原別 | 横内 | 小計 | | | |
| 救命胴衣 | | 144 | 15 | 4 | 8 | 9 | 12 | 10 | 11 | 69 | 7 | 8 | 12 | 7 | 12 | 46 | 5 | 13 | 11 |
| 救命浮環 | | 26 | 2 | 1 | 2 | 1 | 3 | | | 9 | 1 | 2 | 2 | 4 | 2 | 11 | | 6 | |
| 胴付長靴 | | 66 | 15 | | 5 | | 5 | 1 | | 26 | 9 | | 5 | | | 14 | 4 | | 22 |
| アルミボート | | 1 | | | | | | | | 0 | | | | | | 0 | 1 | | |
| 救命胴衣 (総務省貸与) | | 46 | | | | | | | | 0 | 46 | | | | | 46 | | | |
| 胴付長靴 (総務省貸与) | | 20 | | | | | | | | 0 | 20 | | | | | 20 | | | |
| ドライスーツ (総務省貸与) | | 5 | | | | | | | | 0 | 5 | | | | | 5 | | | |
| ゴムボート (総務省貸与) | | 1 | | | | | | | | 0 | 1 | | | | | 1 | | | |
| FRPボート (総務省貸与) | | 1 | | | | | | | | 0 | 1 | | | | | 1 | | | |
| 水陸両用バギー (総務省貸与) | | 1 | | | | | | | | 0 | 1 | | | | | 1 | | | |
| 高機能救命ボート (総務省貸与) | | 1 | | | | | | | | 0 | 1 | | | | | 1 | | | |

車両等配置表

(令和5年4月1日現在)

| 区分 署名 | | 消防ポンプ 自動車 | 水槽付消防 ポンプ自動車 | はしご自動車 | 化学消防車 大型化学消防車等 (3点セット) | 救急自動車 | 救助工作車 | 指揮車 | 特殊車 | その他 | 合計 |
|-----------------------|-----------|--|--|--------------------------|--|--------------------|---------------|-------|---|--|-----|
| 中央 消 防 署 | 本署 | 中央ポンプ1 [9000] | 中央タンク 1 [2, 0000 CAFS] | 中央はしご 1 [35m級] | | 中央救急1 | 中央救助1 [Ⅲ型] | 中央指揮1 | 中央水槽1 [小型動力ポンプ付] [10, 0000] | 中央指揮2 中央連絡1 | 9台 |
| | 沖館 分署 | | 沖館タンク 1 [2, 000 0] | | 沖館化学1 [大型化学消防車] [薬液2, 0000] 沖館はしご1 [大型高所放水車] [バスケット付] 沖館原液1 [泡原液搬送車] [薬液4, 3500] | | | | | 沖館連絡1 | 5台 |
| | 油川 分署 | 油川ポンプ1 [1, 3000] | 油川タンク1 [2, 0000] | | | 油川救急1 (青森救急2) | | | | 油川連絡1 | 5台 |
| | 新城 分署 | 新城ポンプ1 | 新城タンク1 [2, 0000] | | | 新城救急1 | | | | 新城連絡1 | 4台 |
| | 浪館 分署 | 浪館ポンプ1 [1, 0000] | 青森タンク1 [2, 5000] | | 浪館化学1 [水1, 5000/ 薬液5000] | 浪館救急1 | | | | 浪館連絡1 | 5台 |
| | 外ヶ浜 分署 | | 外ヶ浜タンク1 [2, 0000] | | | 外ヶ浜救急1 (外ヶ浜救急2) | | | | 外ヶ浜連絡1 | 4台 |
| | 今別 分署 | | 今別タンク1 [2, 0000] | | | 今別救急1 (今別救急2) | | | | 今別連絡1 | 4台 |
| | 小計 | 4台 | 7台 | 1台 | 4台 | 9台 | 1台 | 1台 | 1台 | 8台 | 36台 |
| 東 消 防 署 | 本署 | 東タンク1 [13.8mブーム/ CAFS/9000] 東ポンプ1 | | 東はしご1 [25m級/ポ ンプ付] | | 東救急1 | 東救助1 [Ⅲ型] | 東指揮1 | 東水槽1 [小型動力ポンプ付] [10, 0000] 青森水陸1 | 東指揮2 東連絡1 | 10台 |
| | 浅虫 分署 | 浅虫ポンプ1 [CAFS/6000] | | | | | | | 青森支援1 [支援車Ⅰ型] | 浅虫連絡1 | 3台 |
| | 筒井 分署 | 筒井ポンプ1 [1, 0000] | 筒井タンク1 [2, 0000] | | | 筒井救急1 (青森救急1) | | | | 筒井連絡1 | 5台 |
| | 原別 分署 | | (青森タンク2) [2, 0000] | | 原別化学1 [水1, 5000/ 薬液5000] | 原別救急1 | | | | 原別連絡1 | 4台 |
| | 横内 分署 | 横内ポンプ1 | | | 横内化学1 [水1, 5000/ 薬液5000] | 横内救急1 | | | | 横内連絡1 本部搬送1 | 5台 |
| | 小計 | 5台 | 2台 | 1台 | 2台 | 5台 | 1台 | 1台 | 3台 | 7台 | 27台 |
| 浪 岡 消 防 署 | | 浪岡ポンプ1 | 浪岡タンク 1 [2, 000 0] | | | 浪岡救急1 浪岡救急2 | | 浪岡指揮1 | 浪岡水槽1 [小型動力ポンプ付] [10, 0000] | 浪岡連絡1 浪岡連絡2 浪岡輸送1 | 9台 |
| | 小計 | 1台 | 1台 | | | 2台 | | 1台 | 1台 | 3台 | 9台 |
| 平 内 消 防 署 | | 平内ポンプ2 | 平内タンク1 [4, 0000] 平内ポンプ1 [2, 0000] | | | 平内救急1 (平内救急2) | | 平内指揮1 | | 平内連絡1 平内搬送1 平内搬送2 | 9台 |
| | 小計 | 1台 | 2台 | | | 2台 | | 1台 | | 3台 | 9台 |
| 署 合 計 | | 11台 | 12台 | 2台 | 6台 | 18台 | 2台 | 4台 | 5台 | 21台 | 81台 |
| 本 部 | | | | | | | | 本部指揮2 | 本部輸送1 [支援車Ⅲ型] 防災指導車 [起震車] | 本部広報1 本部広報2 本部広報3 本部広報4 本部指揮支援1 本部指揮1 | 9台 |
| | 小計 | | | | | | | 1台 | 2台 | 6台 | 9台 |
| 総 計 | | 11台 | 12台 | 2台 | 6台 | 18台 | 2台 | 5台 | 7台 | 27台 | 90台 |

() は非常用車両

緊急車外

消防水利施設状況調

(令和5年4月1日現在)

| 区分 | | 署名 | | 合計 | 青森市 | 外ヶ浜分署 | | | 今別分署 | | 平内消防署 |
|-------|----|---|-------|-------|-----|-------|-------------------|-----|------|--------------|-------|
| | | | | | | 蓬田村 | 外ヶ浜町 (蟹田) (平館) | | 今別町 | 外ヶ浜町 (三厩) | 平内町 |
| 消火栓 | 公設 | 地上式 | 3,455 | 2,889 | 25 | 96 | 60 | 108 | 58 | 219 | |
| | | 地下式 | 222 | 222 | | | | | | | |
| | 私設 | 地上式 | 130 | 94 | | 1 | 2 | | | 33 | |
| | | 地下式 | 2 | 2 | | | | | | | |
| 防火水槽 | 公設 | 40m ³ 未満 | 241 | 180 | 25 | | | 6 | | 30 | |
| | | 40m ³ 以上 60m ³ 未満 | 689 | 309 | 70 | 50 | 63 | 50 | 57 | 90 | |
| | | 60m ³ 以上 100m ³ 未満 | 27 | 26 | | | | | | 1 | |
| | | 100m ³ 以上 | 5 | 4 | | | | | | 1 | |
| | 私設 | 40m ³ 未満 | 3 | 3 | | | | | | | |
| | | 40m ³ 以上 60m ³ 未満 | 70 | 68 | | | | | | 2 | |
| | | 60m ³ 以上 100m ³ 未満 | 1 | 1 | | | | | | | |
| | | 100m ³ 以上 | 3 | 3 | | | | | | | |
| プール | | | | | | | | | | | |
| 河川・溝等 | | | | | | | | | | | |
| 濠・池等 | | | | | | | | | | | |
| 海・湖 | | | | | | | | | | | |
| 合計 | | 4,848 | 3,801 | 120 | 147 | 125 | 164 | 116 | 375 | | |

開発行為に伴う消防水利状況

年別協議状況

| 年 別 | 件 数 | 開発面積 (㎡) | 消火栓 (基) | 防火水槽 (40m ³) |
|------------------|-------|------------------|---------|--------------------------|
| 昭和48年5月～平成26年12月 | 1,184 | 1,113,702,660.78 | 887 | 125 |
| 27年1月～12月 | 10 | 58,650.99 | 3 | 0 |
| 28年1月～12月 | 12 | 89,215.14 | 3 | 2 |
| 29年1月～12月 | 9 | 28,190.49 | 2 | 2 |
| 30年1月～12月 | 12 | 87,450.84 | 3 | 4 |
| 31年1月～令和元年12月 | 14 | 34,768.27 | 3 | 3 |
| 令和2年1月～令和2年12月 | 9 | 55,349.95 | 2 | 2 |
| 令和3年1月～令和3年12月 | 10 | 166,777.23 | 1 | 11 |
| 令和4年1月～令和4年12月 | 11 | 148,727.77 | 13 | 1 |
| 計 | 1,271 | 1,114,371,791.46 | 917 | 150 |
| 平成27年までの取り下げ | 74 | 2,031,252.20 | 121 | 12 |
| 合 計 | 1,197 | 1,112,340,539.26 | 796 | 138 |

方水利の設置状況 (開発行為以外)

| 年 別 | 消火栓 (基) | 防火水槽 (40m ³) |
|------------------|---------|--------------------------|
| 昭和48年5月～平成26年12月 | 682 | 100 |
| 27年1月～12月 | 3 | 0 |
| 28年1月～12月 | 3 | 1 |
| 29年1月～12月 | 2 | 2 |
| 30年1月～12月 | 1 | 2 |
| 31年1月～令和元年12月 | 3 | 0 |
| 令和2年1月～令和2年12月 | 1 | 0 |
| 令和3年1月～令和3年12月 | 2 | 0 |
| 令和4年1月～令和4年12月 | 0 | 0 |
| 合 計 | 697 | 105 |

救助・救急業務の概要

令和4年中の救助業務は、中央消防署及び東消防署に配備された救助工作車並びに浪岡消防署及び平内消防署に配備された救助資機材を積載したポンプ車にて実施されました。救助出動件数は213件、救助人員は108人でした。前年と比較すると54件の出動件数減、49人の救助人員減となっております。

令和4年中の救急業務は、青森市内は合計12台（非常用車両2台を含む高規格救急車12台）、外ヶ浜町は合計2台（非常用車両1台を含む高規格救急車2台）今別町は合計2台（高規格救急車1台・非常用車

両2B型救急車1台）、平内町は合計2台（非常用車両1台を含む高規格救急車2台）の合計18台で実施されました。救急出動件数は、13,298件、搬送人員11,550人で、前年と比較すると1,547件の出動件数増、1237人の搬送人員増となり、1日平均の出動件数は、約36件となっております。事故種別では、急病が8,805件と約66%を占め、次いで一般負傷が1,985件で約15%、その他（転院搬送や医師搬送など）が1,380件で約10%、交通事故651件の約5%が主な事故種別となっております。



救助訓練の様子

救助出動状況

(1) 事故種別出動件数

| | | 合計 | | 事故種別 | | | | | | | | |
|------------|------|------|------|------|------|----|------|------|----------|----------|------|--------|
| | | 令和3年 | 令和4年 | 火災 | 交通事故 | 水難 | 自然災害 | 機械事故 | 建物等による事故 | ガス及び酸欠事故 | 破裂事故 | その他の事故 |
| 合計 | 出動件数 | 267 | 213 | 3 | 59 | 18 | 8 | 4 | 31 | 4 | | 86 |
| | 活動件数 | 137 | 85 | 3 | 21 | 14 | 7 | | 16 | 1 | | 23 |
| | 救助人員 | 157 | 108 | 1 | 23 | 13 | 31 | | 16 | 1 | | 23 |
| 中央・東・浪岡消防署 | 出動件数 | 238 | 193 | 3 | 51 | 16 | 1 | 4 | 31 | 4 | | 83 |
| | 活動件数 | 124 | 71 | 3 | 17 | 12 | 1 | | 16 | 1 | | 21 |
| | 救助人員 | 142 | 69 | 1 | 19 | 11 | | | 16 | 1 | | 21 |
| 外ヶ浜分署 | 出動件数 | 11 | 10 | | 3 | 1 | 5 | | | | | 1 |
| | 活動件数 | 4 | 6 | | 1 | 1 | 4 | | | | | |
| | 救助人員 | 5 | 19 | | 1 | 1 | 17 | | | | | |
| 今別分署 | 出動件数 | 7 | 7 | | 4 | | 1 | | | | | 2 |
| | 活動件数 | 5 | 5 | | 2 | | 1 | | | | | 2 |
| | 救助人員 | 5 | 17 | | 2 | | 13 | | | | | 2 |
| 平内消防署 | 出動件数 | 11 | 3 | | 1 | 1 | 1 | | | | | |
| | 活動件数 | 4 | 3 | | 1 | 1 | 1 | | | | | |
| | 救助人員 | 5 | 3 | | 1 | 1 | 1 | | | | | |

※中央・東・浪岡消防署の件数に、外ヶ浜・今別分署の件数は含まず。

(2) 事故種別出動車両等台数

| | | 合計 | 事故種別 | | | | | | | | |
|--------|----------------|-----|------|------|----|------|------|----------|----------|------|--------|
| | | | 火災 | 交通事故 | 水難 | 自然災害 | 機械事故 | 建物等による事故 | ガス及び酸欠事故 | 破裂事故 | その他の事故 |
| 合計 | | 780 | 38 | 237 | 68 | 21 | 17 | 93 | 14 | | 292 |
| 出動車両内訳 | 救助工作車 | 187 | 3 | 48 | 17 | 4 | 4 | 31 | 4 | | 76 |
| | ポンプ車 (水槽付含) | 222 | 19 | 61 | 19 | 10 | 2 | 27 | 1 | | 83 |
| | はしご車 屈折はしご車 | | | | | | | | | | |
| | 化学車 | 42 | 2 | 14 | | | 2 | 4 | 3 | | 17 |
| | 指揮車等 | 85 | 8 | 26 | 13 | 3 | 5 | | 1 | | 29 |
| | 救急自動車 | 244 | 6 | 88 | 19 | 4 | 4 | 31 | 5 | | 87 |

事故種別割合

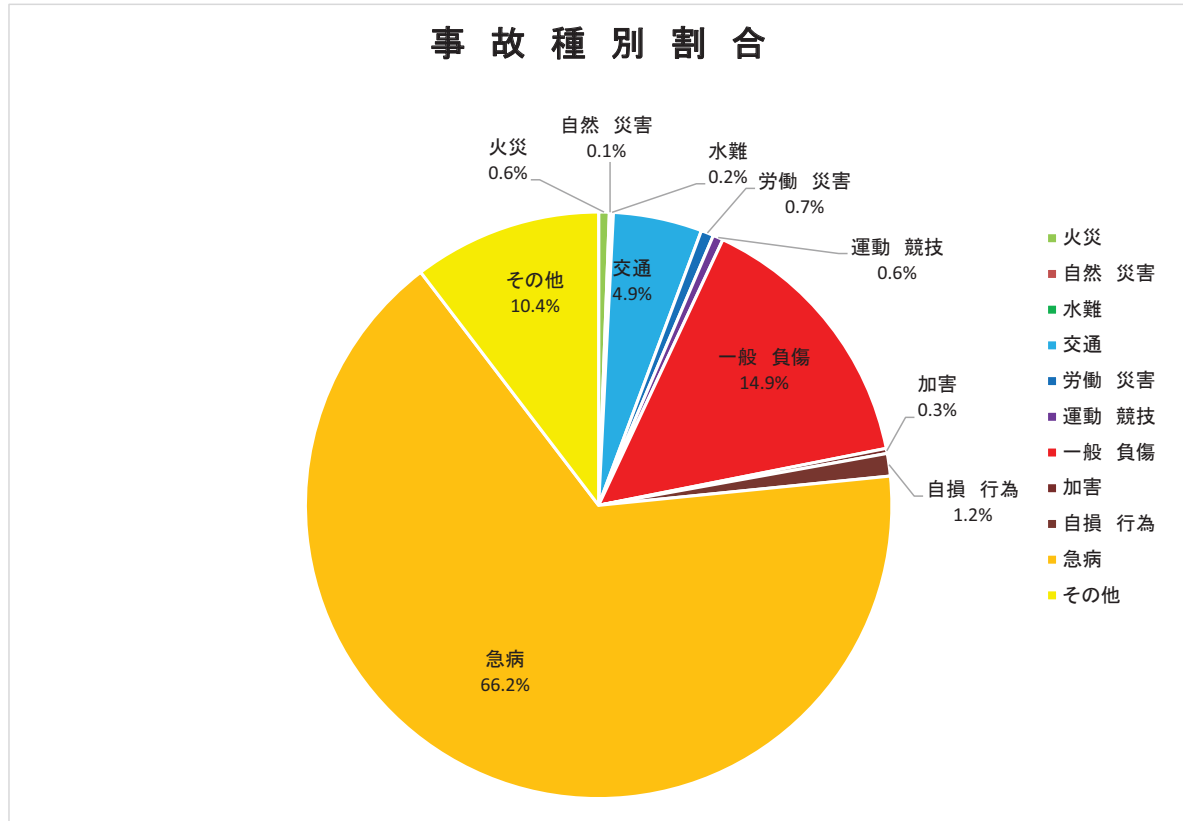

令和3年と令和4年の出動件数比較

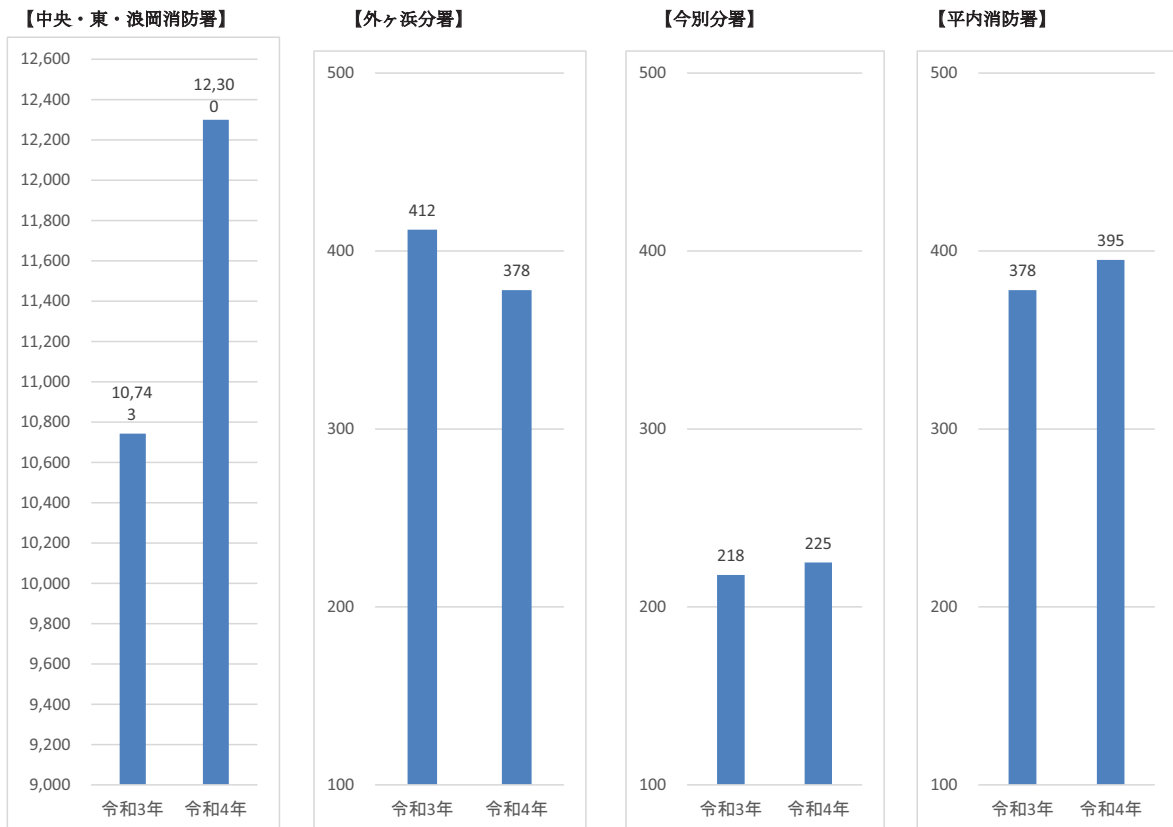

各署別救急統計

| | | 合 計 | | 事 故 種 別 | | | | | | | | | | |
|------------|------|--------|--------|---------|------|----|-----|------|------|-------|-----|------|-------|-------|
| | | 令和3年 | 令和4年 | 火災 | 自然災害 | 水難 | 交通 | 労働災害 | 運動競技 | 一般負傷 | 加害 | 自損行為 | 急病 | その他 |
| 合計 | 出動件数 | 11,751 | 13,298 | 78 | 9 | 20 | 651 | 93 | 75 | 1,985 | 37 | 165 | 8,805 | 1,380 |
| | 搬送件数 | 10,273 | 11,493 | 16 | 5 | 8 | 496 | 88 | 72 | 1,811 | 26 | 102 | 7,711 | 1,158 |
| | 搬送人員 | 10,313 | 11,550 | 16 | 5 | 8 | 539 | 88 | 72 | 1,814 | 26 | 102 | 7,721 | 1,159 |
| 中央・東・浪岡消防署 | 出動件数 | 10,743 | 12,300 | 73 | 7 | 18 | 606 | 86 | 73 | 1,837 | 36 | 154 | 8,146 | 1,264 |
| | 搬送件数 | 9,384 | 10,602 | 15 | 4 | 8 | 460 | 82 | 71 | 1,674 | 25 | 99 | 7,106 | 1,058 |
| | 搬送人員 | 9,423 | 10,652 | 15 | 4 | 8 | 498 | 82 | 71 | 1,677 | 25 | 99 | 7,114 | 1,059 |
| 外ヶ浜分署 | 出動件数 | 412 | 378 | 1 | 1 | 1 | 15 | 5 | 1 | 46 | 1 | | 222 | 85 |
| | 搬送件数 | 374 | 341 | | | | 11 | 4 | | 39 | 1 | | 211 | 75 |
| | 搬送人員 | 375 | 342 | | | | 11 | 4 | | 39 | 1 | | 212 | 75 |
| 今別分署 | 出動件数 | 218 | 225 | 2 | | | 13 | | | 40 | | 4 | 156 | 10 |
| | 搬送件数 | 190 | 200 | 1 | | | 11 | | | 38 | | 1 | 144 | 5 |
| | 搬送人員 | 190 | 202 | 1 | | | 13 | | | 38 | | 1 | 144 | 5 |
| 平内消防署 | 出動件数 | 378 | 395 | 2 | 1 | 1 | 17 | 2 | 1 | 62 | | 7 | 281 | 21 |
| | 搬送件数 | 325 | 350 | | 1 | | 14 | 2 | 1 | 60 | | 2 | 250 | 20 |
| | 搬送人員 | 325 | 354 | | 1 | | 17 | 2 | 1 | 60 | | 2 | 251 | 20 |
| 前年比較 | 出動件数 | 1,547 | | ▲6 | 3 | ▲4 | ▲91 | 26 | 31 | 255 | ▲12 | 10 | 1231 | 104 |
| | 搬送件数 | 1220 | | ▲7 | 3 | ▲6 | ▲40 | 22 | 28 | 224 | ▲9 | 2 | 904 | 99 |
| | 搬送人員 | 1237 | | ▲10 | 3 | ▲6 | ▲27 | 22 | 28 | 226 | ▲10 | 2 | 909 | 100 |

曜日及び月別救急出動状況

(1)中央・東・浪岡消防署

| 事故種別 区分 | 火災 | 自然災害 | 水難 | 交通事故 | 労働災害 | 運動競技 | 一般負傷 | 加害 | 自損行為 | 急病 | その他 | | | | 合計 | |
|------------|-----|------|----|------|------|------|-------|-----|------|-------|-------|------|-------|-----|--------|-------|
| | | | | | | | | | | | 転院搬送 | 医師搬送 | 資機材輸送 | その他 | | |
| 曜日別 | 月 | 10 | 2 | | 97 | 16 | 2 | 248 | 5 | 21 | 1,220 | 164 | | 1 | 33 | 1,819 |
| | 火 | 14 | 1 | 2 | 73 | 10 | 4 | 235 | 5 | 24 | 1,184 | 192 | | 1 | 24 | 1,769 |
| | 水 | 7 | 2 | | 83 | 8 | 7 | 261 | 4 | 30 | 1,162 | 191 | | 2 | 35 | 1,792 |
| | 木 | 6 | | 5 | 86 | 15 | 7 | 258 | 1 | 23 | 1,114 | 177 | | 2 | 20 | 1,714 |
| | 金 | 13 | 1 | 3 | 94 | 20 | 16 | 252 | 7 | 19 | 1,150 | 202 | | 2 | 19 | 1,798 |
| | 土 | 15 | 1 | 5 | 85 | 10 | 22 | 313 | 7 | 23 | 1,180 | 91 | | | 33 | 1,785 |
| | 日 | 8 | | 3 | 88 | 7 | 15 | 270 | 7 | 14 | 1,136 | 41 | | 1 | 33 | 1,623 |
| 合計 | 73 | 7 | 18 | 606 | 86 | 73 | 1,837 | 36 | 154 | 8,146 | 1,058 | | 9 | 197 | 12,300 | |
| 月別 | 1月 | 9 | | 2 | 49 | 8 | | 196 | 2 | 11 | 656 | | | | 15 | 1,039 |
| | 2月 | 11 | 2 | 1 | 26 | 5 | | 174 | 1 | 10 | 618 | 76 | | 1 | 20 | 945 |
| | 3月 | 8 | | 2 | 29 | 5 | | 151 | 5 | 12 | 670 | 86 | | 1 | 20 | 989 |
| | 4月 | 5 | | 3 | 44 | 8 | 8 | 142 | 3 | 15 | 608 | 64 | | 2 | 7 | 909 |
| | 5月 | 3 | 2 | 2 | 42 | 5 | 10 | 136 | 4 | 21 | 592 | 69 | | 1 | 17 | 904 |
| | 6月 | 8 | | 4 | 54 | 3 | 9 | 117 | 3 | 23 | 602 | 112 | | | 14 | 949 |
| | 7月 | 3 | 2 | 1 | 72 | 9 | 9 | 134 | 1 | 11 | 674 | 94 | | | 17 | 1,027 |
| | 8月 | 1 | 1 | 1 | 63 | 6 | 10 | 146 | 6 | 17 | 917 | 86 | | 2 | 13 | 1,269 |
| | 9月 | 5 | | | 46 | 9 | 15 | 140 | 5 | 6 | 670 | 99 | | 2 | 13 | 1,010 |
| | 10月 | 3 | | | 73 | 9 | 11 | 161 | 1 | 6 | 622 | 82 | | | 19 | 987 |
| | 11月 | 12 | | 1 | 53 | 12 | | 145 | 3 | 15 | 666 | 84 | | | 18 | 1,009 |
| | 12月 | 5 | | 1 | 55 | 7 | 1 | 195 | 2 | 7 | 851 | 115 | | | 24 | 1,263 |

(2)外ヶ浜分署

| 事故種別 区分 | | 火災 | 自然災害 | 水難 | 交通事故 | 労働災害 | 運動競技 | 一般負傷 | 加害 | 自損行為 | 急病 | その他 | | | | 合計 |
|-------------|-----|----|------|----|------|------|------|------|----|------|-----|------|------|-------|-----|-----|
| | | | | | | | | | | | | 転院搬送 | 医師搬送 | 資機材輸送 | その他 | |
| 曜 日 別 | 月 | | | 1 | 4 | | | 9 | | | 36 | 13 | | | 1 | 64 |
| | 火 | | | | 1 | | | 6 | | | 31 | 15 | | | | 53 |
| | 水 | | | | 1 | 4 | 1 | 5 | | | 23 | 8 | | | | 42 |
| | 木 | | | | 2 | | | 2 | | | 40 | 15 | | | | 59 |
| | 金 | | 1 | | 2 | 1 | | 7 | | | 33 | 17 | | | 1 | 62 |
| | 土 | | | | 2 | | | 9 | | | 30 | 10 | | | 1 | 52 |
| | 日 | 1 | | | 3 | | | 8 | 1 | | 29 | 3 | | | 1 | 46 |
| 合計 | | 1 | 1 | 1 | 15 | 5 | 1 | 46 | 1 | | 222 | 81 | | | 4 | 378 |
| 月 別 | 1月 | | | | 1 | 3 | | 7 | | | 17 | | | | | 38 |
| | 2月 | | | | 2 | 1 | | 4 | | | 24 | 6 | | | | 37 |
| | 3月 | | | | 1 | | | 2 | | | 14 | 5 | | | | 22 |
| | 4月 | 1 | | | 1 | | | 2 | | | 16 | 7 | | | 1 | 28 |
| | 5月 | | | | | | 1 | 4 | | | 14 | 9 | | | 1 | 29 |
| | 6月 | | | | 1 | | | 5 | | | 23 | 6 | | | | 35 |
| | 7月 | | | | 2 | | | 3 | | | 20 | 4 | | | | 29 |
| | 8月 | | 1 | 1 | 2 | | | 1 | | | 15 | 10 | | | 1 | 31 |
| | 9月 | | | | | | | 4 | | | 14 | 11 | | | 1 | 30 |
| | 10月 | | | | 1 | | | 5 | | | 11 | 5 | | | | 22 |
| | 11月 | | | | 1 | 1 | | 3 | 1 | | 15 | 1 | | | | 22 |
| | 12月 | | | | 3 | | | 6 | | | 39 | 7 | | | | 55 |

(3) 今別分署

| 事故種別 | | 火災 | 自然災害 | 水難 | 交通事故 | 労働災害 | 運動競技 | 一般負傷 | 加害 | 自損行為 | 急病 | その他 | | | | 合計 |
|------|-----|----|------|----|------|------|------|------|----|------|-----|------|------|-------|-----|-----|
| | | | | | | | | | | | | 転院搬送 | 医師搬送 | 資機材輸送 | その他 | |
| 区分 | | | | | | | | | | | | | | | | |
| 曜日別 | 月 | | | | 2 | | | 4 | | 1 | 26 | 2 | | | | 35 |
| | 火 | | | | 3 | | | 3 | | 2 | 28 | | | | | 36 |
| | 水 | 1 | | | 1 | | | 9 | | | 18 | 1 | | | 1 | 31 |
| | 木 | | | | 4 | | | 10 | | 1 | 17 | 2 | | | | 34 |
| | 金 | | | | 2 | | | 7 | | | 22 | | | | 2 | 33 |
| | 土 | | | | 1 | | | 4 | | | 17 | | | | | 22 |
| | 日 | 1 | | | | | | 3 | | | 28 | | | | 2 | 34 |
| 合計 | | 2 | | | 13 | | | 40 | | 4 | 156 | 5 | | | 5 | 225 |
| 月別 | 1月 | | | | 1 | | | 3 | | | 18 | | | | 1 | 23 |
| | 2月 | 1 | | | | | | 6 | | | 8 | | | | | 15 |
| | 3月 | | | | | | | 2 | | | 4 | 1 | | | | 7 |
| | 4月 | 1 | | | 4 | | | 3 | | 1 | 17 | | | | 1 | 27 |
| | 5月 | | | | 1 | | | 3 | | | 12 | | | | 1 | 17 |
| | 6月 | | | | 2 | | | | | | 18 | 1 | | | | 21 |
| | 7月 | | | | 2 | | | 6 | | | 10 | | | | 1 | 19 |
| | 8月 | | | | | | | 5 | | | 17 | | | | 1 | 23 |
| | 9月 | | | | | | | 3 | | 2 | 13 | 1 | | | | 19 |
| | 10月 | | | | 1 | | | 5 | | | 16 | | | | | 22 |
| | 11月 | | | | | | | 2 | | | 9 | 1 | | | | 12 |
| | 12月 | | | | 2 | | | 2 | | 1 | 14 | 1 | | | | 20 |

(4)平内消防署

| 事故種別 区分 | | 火災 | 自然災害 | 水難 | 交通事故 | 労働災害 | 運動競技 | 一般負傷 | 加害 | 自損行為 | 急病 | その他 | | | | 合計 |
|------------|-----|----|------|----|------|------|------|------|----|------|-----|------|------|-------|-----|-----|
| | | | | | | | | | | | | 転院搬送 | 医師搬送 | 資機材輸送 | その他 | |
| 曜日別 | 月 | | | | 1 | | 1 | 12 | | 2 | 47 | 2 | | | | 65 |
| | 火 | | | | 1 | | | 15 | | 1 | 38 | 6 | | | | 61 |
| | 水 | | | | 1 | | | 8 | | 1 | 43 | 4 | | | | 57 |
| | 木 | | | | 1 | 1 | | 4 | | 2 | 40 | 4 | | | | 52 |
| | 金 | 1 | | 1 | 2 | 1 | | 10 | | 1 | 39 | 2 | | | | 57 |
| | 土 | 1 | | | 3 | | | 5 | | | 42 | 1 | | | | 52 |
| | 日 | | 1 | | 8 | | | 8 | | | 32 | 2 | | | | 51 |
| 合計 | | 2 | 1 | 1 | 17 | 2 | 1 | 62 | | 7 | 281 | 21 | | | | 395 |
| 月別 | 1月 | | | | | | | 7 | | | 29 | | | | | 36 |
| | 2月 | 1 | | | | | | 5 | | 1 | 24 | 2 | | | | 33 |
| | 3月 | | | | | | | 2 | | | 19 | | | | | 21 |
| | 4月 | | | | 2 | | | 2 | | | 17 | 1 | | | | 22 |
| | 5月 | | | | 5 | | | 5 | | 2 | 24 | 2 | | | | 38 |
| | 6月 | | | | 1 | | | 3 | | | 19 | 3 | | | | 26 |
| | 7月 | | | | 4 | 1 | | 2 | | | 21 | 3 | | | | 31 |
| | 8月 | 1 | | | 1 | | 1 | 5 | | 3 | 18 | 1 | | | | 30 |
| | 9月 | | | 1 | 2 | | | 5 | | | 23 | 1 | | | | 32 |
| | 10月 | | 1 | | | 1 | | 10 | | | 30 | 2 | | | | 44 |
| | 11月 | | | | | | | 7 | | | 26 | 3 | | | | 36 |
| | 12月 | | | | 2 | | | 9 | | 1 | 31 | 3 | | | | 46 |

事故種別年齢別搬送人員状況

(1) 中央・東・浪岡消防署

| 年齢 | 種別 | 事故種別 | | | | | | | | | | 合計 | | |
|-----|-----|------|------|----|------|------|------|-------|----|-------|-------|-------|--------|----|
| | | 火災 | 自然災害 | 水難 | 交通事故 | 労働災害 | 運動競技 | 一般負傷 | 加害 | 自損行為 | 急病 | | その他 | |
| 新生児 | 死亡 | | | | | | | | | | | | | |
| | 重症 | | | | | | | | | | | 1 | | 1 |
| | 中等症 | | | | | | | | | | | 16 | | 16 |
| | 軽症 | | | | | | | 1 | | | | | | 1 |
| | その他 | | | | | | | | | | | | | |
| | 合計 | | | | | | | 1 | | | | 17 | | 18 |
| 乳幼児 | 死亡 | | | | | | | | | | 1 | | 1 | |
| | 重症 | | | | | | 1 | | | 5 | 2 | | 8 | |
| | 中等症 | | | | | | 9 | | | 102 | 15 | | 126 | |
| | 軽症 | | | | 4 | | 44 | 1 | | 160 | 1 | | 210 | |
| | その他 | | | | | | | | | | | | | |
| | 合計 | | | | 4 | | 54 | 1 | | 268 | 18 | | 345 | |
| 少年 | 死亡 | | | | | | | | 3 | 1 | | | 4 | |
| | 重症 | | | | 1 | | 1 | | 1 | 2 | 5 | | 10 | |
| | 中等症 | | | | 12 | | 4 | 7 | 3 | 42 | 10 | | 78 | |
| | 軽症 | 1 | | | 43 | | 15 | 19 | 3 | 103 | 2 | | 186 | |
| | その他 | | | | | | | | | | | | | |
| | 合計 | 1 | | | 56 | | 20 | 26 | 10 | 148 | 17 | | 278 | |
| 成人 | 死亡 | | | | 3 | 1 | 6 | | 5 | 43 | | | 58 | |
| | 重症 | 3 | 2 | | 9 | 13 | 1 | 34 | 1 | 7 | 190 | 82 | 342 | |
| | 中等症 | 3 | | 4 | 68 | 28 | 25 | 114 | 4 | 35 | 659 | 136 | 1,076 | |
| | 軽症 | 3 | | 2 | 196 | 24 | 24 | 189 | 15 | 30 | 979 | 28 | 1,490 | |
| | その他 | | | | | | | | | | | | | |
| | 合計 | 9 | 2 | 6 | 276 | 66 | 50 | 343 | 20 | 77 | 1,871 | 246 | 2,966 | |
| 老人 | 死亡 | | | 1 | | 1 | 15 | | 3 | 252 | 4 | 276 | | |
| | 重症 | | 1 | | 13 | 5 | 235 | | 2 | 871 | 310 | 1,437 | | |
| | 中等症 | 2 | 1 | | 51 | 4 | 465 | 1 | 5 | 2,211 | 416 | 3,156 | | |
| | 軽症 | 3 | | 1 | 98 | 6 | 538 | 3 | 2 | 1,493 | 31 | 2,176 | | |
| | その他 | | | | | | | | | | | | | |
| | 合計 | 5 | 2 | 2 | 162 | 16 | 1 | 1,253 | 4 | 12 | 4,827 | 761 | 7,045 | |
| 合計 | 死亡 | | | 1 | 3 | 2 | 21 | | 11 | 297 | 4 | 339 | | |
| | 重症 | 3 | 3 | | 23 | 18 | 2 | 270 | 1 | 10 | 1068 | 400 | 1,798 | |
| | 中等症 | 5 | 1 | 4 | 131 | 32 | 29 | 595 | 5 | 43 | 3014 | 593 | 4,452 | |
| | 軽症 | 7 | | 3 | 341 | 30 | 40 | 791 | 19 | 35 | 2735 | 62 | 4,063 | |
| | その他 | | | | | | | | | | | | | |
| | 合計 | 15 | 4 | 8 | 498 | 82 | 71 | 1,677 | 25 | 99 | 7,114 | 1,059 | 10,652 | |

※ 新生児＝生後28日未満の者、乳幼児＝生後28日以上満7歳未満の者、少年＝満7歳以上18歳未満の者、

成人＝満18歳以上65歳未満の者、老人＝満65歳以上の者

(2) 外ヶ浜分署

| 年齢 | 程度 | 種別 | | | | | | | | | | | 合計 | |
|-----|-----|----|------|----|------|------|------|------|----|------|-----|-----|----|-----|
| | | 火災 | 自然災害 | 水難 | 交通事故 | 労働災害 | 運動競技 | 一般負傷 | 加害 | 自損行為 | 急病 | その他 | | |
| 新生児 | 死亡 | | | | | | | | | | | | | |
| | 重症 | | | | | | | | | | | | | |
| | 中等症 | | | | | | | | | | | | | |
| | 軽症 | | | | | | | | | | | | | |
| | その他 | | | | | | | | | | | | | |
| | 合計 | | | | | | | | | | | | | |
| 乳幼児 | 死亡 | | | | | | | | | | | | | |
| | 重症 | | | | | | | | | | | | | |
| | 中等症 | | | | | | | | | | | | | |
| | 軽症 | | | | | | | | | | 3 | | | 3 |
| | その他 | | | | | | | | | | | | | |
| | 合計 | | | | | | | | | | 3 | | | 3 |
| 少年 | 死亡 | | | | | | | | | | | | | |
| | 重症 | | | | | | | | | | | | | |
| | 中等症 | | | | | | | | | | | | | |
| | 軽症 | | | | | | | | | | 3 | | | 3 |
| | その他 | | | | | | | | | | | | | |
| | 合計 | | | | | | | | | | 3 | | | 3 |
| 成人 | 死亡 | | | | | | | | | | 4 | | | 4 |
| | 重症 | | | | | | | | | | 2 | 3 | | 5 |
| | 中等症 | | | | 1 | 3 | | 2 | | | 9 | 5 | | 20 |
| | 軽症 | | | | 2 | | | 6 | | | 19 | 1 | | 28 |
| | その他 | | | | | | | | | | | | | |
| | 合計 | | | | 3 | 3 | | 8 | | | 34 | 9 | | 57 |
| 老人 | 死亡 | | | | | | | | | | 9 | | | 9 |
| | 重症 | | | | 1 | | | 4 | | | 22 | 25 | | 52 |
| | 中等症 | | | | 2 | 1 | | 14 | | | 98 | 39 | | 154 |
| | 軽症 | | | | 5 | | | 13 | 1 | | 43 | 2 | | 64 |
| | その他 | | | | | | | | | | | | | |
| | 合計 | | | | 8 | 1 | | 31 | 1 | | 172 | 66 | | 279 |
| 合計 | 死亡 | | | | | | | | | | 13 | | | 13 |
| | 重症 | | | | 1 | | | 4 | | | 24 | 28 | | 57 |
| | 中等症 | | | | 3 | 4 | | 16 | | | 107 | 44 | | 174 |
| | 軽症 | | | | 7 | | | 19 | 1 | | 68 | 3 | | 98 |
| | その他 | | | | | | | | | | | | | |
| | 合計 | | | | 11 | 4 | | 39 | 1 | | 212 | 75 | | 342 |

※ 新生児＝生後28日未満の者、乳幼児＝生後28日以上満7歳未満の者、少年＝満7歳以上18歳未満の者、

成人＝満18歳以上65歳未満の者、老人＝満65歳以上の者

(3) 今別分署

| 年齢 程度 | 種別 | 火災 | 自然災害 | 水難 | 交通事故 | 労働災害 | 運動競技 | 一般負傷 | 加害 | 自損行為 | 急病 | その他 | 合計 |
|----------|-----|-----|------|----|------|------|------|------|----|------|-----|-----|-----|
| | | 新生児 | 死亡 | | | | | | | | | | |
| 重症 | | | | | | | | | | | | | |
| 中等症 | | | | | | | | | | | | | |
| 軽症 | | | | | | | | | | | | | |
| その他 | | | | | | | | | | | | | |
| 合計 | | | | | | | | | | | | | |
| 乳幼児 | 死亡 | | | | | | | | | | | | |
| | 重症 | | | | | | | | | | | | |
| | 中等症 | | | | | | | | | | | | |
| | 軽症 | | | | | | | 1 | | | | | 1 |
| | その他 | | | | | | | | | | | | |
| | 合計 | | | | | | | 1 | | | | | 1 |
| 少年 | 死亡 | | | | | | | | | | | | |
| | 重症 | | | | | | | | | | | | |
| | 中等症 | | | | | | | | | | | | |
| | 軽症 | | | | | | | | | | 3 | | 3 |
| | その他 | | | | | | | | | | | | |
| | 合計 | | | | | | | | | | 3 | | 3 |
| 成人 | 死亡 | | | | | | | | | | | | |
| | 重症 | | | | | | | 2 | | | 1 | | 3 |
| | 中等症 | | | | 4 | | | | | | 10 | 1 | 15 |
| | 軽症 | | | | 1 | | | 5 | | 1 | 13 | | 20 |
| | その他 | | | | | | | | | | | | |
| | 合計 | | | | 5 | | | 7 | | 1 | 24 | 1 | 38 |
| 老人 | 死亡 | | | | | | | 1 | | | 5 | | 6 |
| | 重症 | 1 | | | 2 | | | 4 | | | 22 | 1 | 30 |
| | 中等症 | | | | 2 | | | 18 | | | 55 | 3 | 78 |
| | 軽症 | | | | 4 | | | 7 | | | 35 | | 46 |
| | その他 | | | | | | | | | | | | |
| | 合計 | 1 | | | 8 | | | 30 | | | 117 | 4 | 160 |
| 合計 | 死亡 | | | | | | | 1 | | | 5 | | 6 |
| | 重症 | 1 | | | 2 | | | 6 | | | 23 | 1 | 33 |
| | 中等症 | | | | 6 | | | 18 | | | 65 | 4 | 93 |
| | 軽症 | | | | 5 | | | 13 | | 1 | 51 | | 70 |
| | その他 | | | | | | | | | | | | |
| | 合計 | 1 | | | 13 | | | 38 | | 1 | 144 | 5 | 202 |

※ 新生児＝生後28日未満の者、乳幼児＝生後28日以上満7歳未満の者、少年＝満7歳以上18歳未満の者、

成人＝満18歳以上65歳未満の者、老人＝満65歳以上の者

(4) 平内消防署

| 年齢 程度 | 種別 | 火災 | 自然災害 | 水難 | 交通事故 | 労働災害 | 運動競技 | 一般負傷 | 加害 | 自損行為 | 急病 | その他 | 合計 |
|----------|-----|-----|------|----|------|------|------|------|----|------|-----|-----|-----|
| | | 新生児 | 死亡 | | | | | | | | | | |
| 重症 | | | | | | | | | | | | | |
| 中等症 | | | | | | | | | | | | | |
| 軽症 | | | | | | | | | | | | | |
| その他 | | | | | | | | | | | | | |
| 合計 | | | | | | | | | | | | | |
| 乳幼児 | 死亡 | | | | | | | | | | | | |
| | 重症 | | | | | | | | | | | | |
| | 中等症 | | | | | | | 1 | | | | | 1 |
| | 軽症 | | | | 1 | | | 1 | | | 3 | | 5 |
| | その他 | | | | | | | | | | | | |
| | 合計 | | | | 1 | | | 2 | | | 3 | | 6 |
| 少年 | 死亡 | | | | | | | | | | | | |
| | 重症 | | | | | | | | | | 1 | | 1 |
| | 中等症 | | | | | | | | | | | | |
| | 軽症 | | | | 2 | | 1 | 1 | | | 2 | | 6 |
| | その他 | | | | | | | | | | | | |
| | 合計 | | | | 2 | | 1 | 1 | | | 3 | | 7 |
| 成人 | 死亡 | | | | | | | | | | 2 | | 2 |
| | 重症 | | | | 1 | | | 1 | | | 8 | 1 | 11 |
| | 中等症 | | | | 1 | | | 9 | | | 20 | 6 | 36 |
| | 軽症 | | | | 8 | 2 | | 9 | | | 22 | | 41 |
| | その他 | | | | | | | | | | | | |
| | 合計 | | | | 10 | 2 | | 19 | | | 52 | 7 | 90 |
| 老人 | 死亡 | | 1 | | | | | | | 1 | 11 | | 13 |
| | 重症 | | | | 3 | | | 10 | | | 45 | 4 | 62 |
| | 中等症 | | | | | | | 16 | | | 82 | 7 | 105 |
| | 軽症 | | | | 1 | | | 12 | | 1 | 55 | 2 | 71 |
| | その他 | | | | | | | | | | | | |
| | 合計 | | 1 | | 4 | | | 38 | | 2 | 193 | 13 | 251 |
| 合計 | 死亡 | | 1 | | | | | | | 1 | 13 | | 15 |
| | 重症 | | | | 4 | | | 11 | | | 54 | 5 | 74 |
| | 中等症 | | | | 1 | | | 26 | | | 102 | 13 | 142 |
| | 軽症 | | | | 12 | 2 | 1 | 23 | | 1 | 82 | 2 | 123 |
| | その他 | | | | | | | | | | | | |
| | 合計 | | 1 | | 17 | 2 | 1 | 60 | | 2 | 251 | 20 | 354 |

※ 新生児＝生後28日未満の者、乳幼児＝生後28日以上満7歳未満の者、少年＝満7歳以上18歳未満の者、

成人＝満18歳以上65歳未満の者、老人＝満65歳以上の者

時間別救急出動件数

(1) 中央・東・浪岡消防署

| 区分 | 事故種別 | 火災 | 自然災害 | 水難 | 交通事故 | 労働災害 | 運動競技 | 一般負傷 | 加害 | 自損行為 | 急病 | その他 | | | | 合計 |
|-------|-------|----|------|----|------|------|------|-------|----|------|-------|-------|------|-------|--------|----|
| | | | | | | | | | | | | 転院搬送 | 医師搬送 | 資機材輸送 | その他 | |
| 合計 | | 73 | 7 | 18 | 606 | 86 | 73 | 1,837 | 36 | 154 | 8,146 | 1,058 | 9 | 197 | 12,300 | |
| 時間別内訳 | 0～2 | 3 | | | 8 | | | 67 | 5 | 10 | 361 | 10 | | 16 | 480 | |
| | 2～4 | 7 | | | 6 | | | 53 | 2 | 8 | 327 | 4 | | 12 | 419 | |
| | 4～6 | 8 | | 1 | 11 | 4 | | 62 | 2 | 7 | 400 | 9 | 1 | 14 | 519 | |
| | 6～8 | 2 | | 1 | 58 | 3 | | 142 | 3 | 7 | 688 | 9 | | 15 | 928 | |
| | 8～10 | 2 | | 4 | 75 | 16 | 2 | 252 | | 21 | 935 | 159 | 2 | 13 | 1,481 | |
| | 10～12 | 8 | 4 | 2 | 74 | 16 | 17 | 246 | 3 | 12 | 970 | 258 | 1 | 25 | 1,636 | |
| | 12～14 | 11 | 1 | 2 | 81 | 16 | 16 | 202 | 1 | 4 | 853 | 206 | | 1 | 1,409 | |
| | 14～16 | 3 | | 4 | 82 | 15 | 9 | 200 | 4 | 16 | 797 | 182 | | 2 | 1,328 | |
| | 16～18 | 9 | 2 | | 96 | 10 | 11 | 204 | 7 | 14 | 839 | 147 | | 2 | 1,358 | |
| | 18～20 | 11 | | | 62 | 3 | 4 | 186 | 2 | 20 | 847 | 37 | | | 1,191 | |
| | 20～22 | 3 | | 2 | 30 | 2 | 9 | 129 | 2 | 21 | 666 | 20 | | | 903 | |
| | 22～24 | 6 | | 2 | 23 | 1 | 5 | 94 | 5 | 14 | 463 | 17 | | | 648 | |

(2) 外ヶ浜分署

| 区分 | 事故種別 | 火災 | 自然災害 | 水難 | 交通事故 | 労働災害 | 運動競技 | 一般負傷 | 加害 | 自損行為 | 急病 | その他 | | | | 合計 |
|-------|-------|----|------|----|------|------|------|------|----|------|-----|------|------|-------|-----|----|
| | | | | | | | | | | | | 転院搬送 | 医師搬送 | 資機材輸送 | その他 | |
| 合計 | | 1 | 1 | 1 | 15 | 5 | 1 | 46 | 1 | | 222 | 81 | | 4 | 378 | |
| 時間別内訳 | 0～2 | 1 | | | | | | 1 | 1 | | 7 | 1 | | | 11 | |
| | 2～4 | | | | | | | 3 | | | 18 | 1 | | | 22 | |
| | 4～6 | | | 1 | 1 | | | 6 | | | 5 | 2 | | | 15 | |
| | 6～8 | | | | 1 | | | 2 | | | 23 | 1 | | | 27 | |
| | 8～10 | | 1 | | 2 | 1 | | 7 | | | 35 | 11 | | | 57 | |
| | 10～12 | | | | 1 | 2 | 1 | 10 | | | 32 | 21 | | | 67 | |
| | 12～14 | | | | 7 | | | 5 | | | 18 | 21 | | 2 | 53 | |
| | 14～16 | | | | 3 | 2 | | 3 | | | 22 | 5 | | | 35 | |
| | 16～18 | | | | | | | 2 | | | 21 | 9 | | | 32 | |
| | 18～20 | | | | | | | 5 | | | 22 | 3 | | | 30 | |
| | 20～22 | | | | | | | 1 | | | 10 | 4 | | | 15 | |
| | 22～24 | | | | | | | 1 | | | 9 | 2 | | 2 | 14 | |

(3) 今別分署

| 区分 | 事故種別 | 火災 | 自然災害 | 水難 | 交通事故 | 労働災害 | 運動競技 | 一般負傷 | 加害 | 自損行為 | 急病 | その他 | | | | 合計 |
|-------|-------|----|------|----|------|------|------|------|----|------|-----|------|------|-------|-----|----|
| | | | | | | | | | | | | 転院搬送 | 医師搬送 | 資機材輸送 | その他 | |
| 合計 | | 2 | | | 13 | | | 40 | | 4 | 156 | 5 | | 5 | 225 | |
| 時間別内訳 | 0～2 | 1 | | | | | | | | | 7 | | | | 8 | |
| | 2～4 | | | | | | | | | | 7 | | | | 7 | |
| | 4～6 | | | | | | | | | 1 | 3 | | | 1 | 5 | |
| | 6～8 | 1 | | | 4 | | | 6 | | 1 | 15 | | | | 27 | |
| | 8～10 | | | | | | | 4 | | | 25 | 3 | | | 32 | |
| | 10～12 | | | | | | | 8 | | | 16 | | | 2 | 26 | |
| | 12～14 | | | | | | | 5 | | 1 | 15 | 1 | | | 22 | |
| | 14～16 | | | | 6 | | | 6 | | | 15 | | | | 27 | |
| | 16～18 | | | | 2 | | | 7 | | 1 | 20 | 1 | | 1 | 32 | |
| | 18～20 | | | | | | | 4 | | | 14 | | | 1 | 19 | |
| | 20～22 | | | | 1 | | | | | | 11 | | | | 12 | |
| | 22～24 | | | | | | | | | | 8 | | | | 8 | |

(4) 平内消防署

| 区分 | 事故種別 | 火災 | 自然災害 | 水難 | 交通事故 | 労働災害 | 運動競技 | 一般負傷 | 加害 | 自損行為 | 急病 | その他 | | | | 合計 |
|-------|-------|----|------|----|------|------|------|------|----|------|-----|------|------|-------|-----|----|
| | | | | | | | | | | | | 転院搬送 | 医師搬送 | 資機材輸送 | その他 | |
| 合計 | | 2 | 1 | 1 | 17 | 2 | 1 | 62 | | 7 | 281 | 21 | | | 395 | |
| 時間別内訳 | 0～2 | | | | | | | 3 | | | 12 | | | | 15 | |
| | 2～4 | | | | 1 | | | 3 | | | 11 | | | | 15 | |
| | 4～6 | | | | 1 | | | 2 | | | 16 | 1 | | | 20 | |
| | 6～8 | | | | 1 | | | 9 | | 1 | 36 | 1 | | | 48 | |
| | 8～10 | | | | 1 | 1 | | 8 | | 1 | 42 | 2 | | | 55 | |
| | 10～12 | 1 | | | 3 | | | 11 | | 2 | 31 | 7 | | | 55 | |
| | 12～14 | | | | | | 1 | 6 | | | 21 | 3 | | | 31 | |
| | 14～16 | | | 1 | | | | 4 | | 1 | 26 | 5 | | | 37 | |
| | 16～18 | | 1 | | 6 | | 1 | 8 | | 1 | 28 | 2 | | | 47 | |
| | 18～20 | 1 | | | 2 | | | 5 | | | 28 | | | | 36 | |
| | 20～22 | | | | 2 | | | 3 | | 1 | 21 | | | | 27 | |
| | 22～24 | | | | | | | | | | 9 | | | | 9 | |

救急隊員の行った応急処置件数

| | 応急処置対象人員 | 止血 | 固定 | 人工呼吸 | 心マッサージ | | 心肺蘇生 | | 酸素吸入 | 気道確保 | | | | 保温 | | |
|------------|----------|--------|-------|------|--------|------|------|-----|------|-------|-------|-----|----|----|-----|-----|
| | | | | | うち自動 | うち自動 | ※1 | ※2 | | ※3 | ※4 | | | | | |
| 中央・東・浪岡消防署 | 急病 | 7,114 | 19 | 15 | 17 | 4 | 2 | 334 | 234 | 1,344 | 391 | 32 | 6 | 38 | 91 | 105 |
| | 交通事故 | 498 | 8 | 132 | | | | 3 | 1 | 14 | 3 | 1 | | | | 4 |
| | 一般負傷 | 1,677 | 99 | 157 | 4 | 1 | 1 | 30 | 18 | 82 | 40 | 1 | 3 | 2 | 10 | 29 |
| | 上記以外 | 1,363 | 15 | 64 | 1 | | | 20 | 16 | 309 | 30 | 2 | 1 | 2 | 5 | 30 |
| | 合計 | 10,652 | 141 | 368 | 22 | 5 | 3 | 387 | 269 | 1,749 | 464 | 36 | 10 | 42 | 106 | 168 |
| | 外ヶ浜分署 | 急病 | 212 | 2 | | 2 | | | 13 | 7 | 77 | 17 | 4 | | 1 | 2 |
| 交通事故 | 11 | 1 | 6 | | | | | | | 3 | | | | | | |
| 一般負傷 | 39 | 7 | 4 | | | | | | | 6 | | | | | | 2 |
| 上記以外 | 80 | 3 | 8 | | | | | | | 13 | | | | | | 1 |
| 合計 | 342 | 13 | 18 | 2 | | | 13 | 7 | 99 | 17 | 4 | | 1 | 2 | 12 | |
| 今別分署 | 急病 | 144 | 3 | | 2 | | | 5 | 4 | 34 | 5 | 1 | | 1 | 1 | 63 |
| | 交通事故 | 13 | | 7 | | | | | | 3 | | | | | | 6 |
| | 一般負傷 | 38 | 8 | 6 | | 1 | 1 | 1 | | 4 | 1 | | | 1 | | 17 |
| | 上記以外 | 7 | | | | | | | | 2 | | | | | | 3 |
| | 合計 | 202 | 11 | 13 | 2 | 1 | 1 | 6 | 4 | 43 | 6 | 1 | | 2 | 1 | 89 |
| | 平内消防署 | 急病 | 251 | 1 | | 12 | 14 | 5 | 11 | 4 | 69 | 22 | 1 | 1 | 1 | 4 |
| 交通事故 | | 17 | 1 | 9 | 1 | 1 | | 1 | | 1 | 1 | | | | | 8 |
| 一般負傷 | | 60 | 11 | 12 | | | | | | 2 | 1 | | | | | 28 |
| 上記以外 | | 26 | | | 1 | 3 | 2 | 2 | 1 | 8 | 2 | 1 | | | 1 | 14 |
| 合計 | | 354 | 13 | 21 | 14 | 18 | 7 | 14 | 5 | 80 | 26 | 2 | 1 | 1 | 5 | 177 |
| 合計 | | 急病 | 7,721 | 25 | 15 | 33 | 18 | 7 | 363 | 249 | 1,524 | 435 | 38 | 7 | 41 | 98 |
| | 交通事故 | 539 | 10 | 154 | 1 | 1 | | 4 | 1 | 21 | 4 | 1 | | | | 18 |
| | 一般負傷 | 1,814 | 125 | 179 | 4 | 2 | 2 | 31 | 18 | 94 | 42 | 1 | 3 | 3 | 10 | 76 |
| | 上記以外 | 1,476 | 18 | 72 | 2 | 3 | 2 | 22 | 17 | 332 | 32 | 3 | 1 | 2 | 6 | 48 |
| | 合計 | 11,550 | 178 | 420 | 40 | 24 | 11 | 420 | 285 | 1,971 | 513 | 43 | 11 | 46 | 114 | 446 |

気道確保欄の、※1には、経鼻エアウェイを使用して気道確保を行った件数を計上しています。
 ※2には、喉頭鏡・鉗子等を使用して気道確保を行った件数を計上しています。
 ※3には、救急救命士がラリングアルマスク等を使用して気道確保を行った件数を計上しています。
 ※4には、救急救命士が気管挿管処置を実施して気道確保を行った件数を計上しています。

| 被覆 | 在宅療法継続 | | | ショックパ ンツによる 血圧の保持 | 除細動 | 静脈路確保 (輸液) | 薬剤 投与 | その他の 応急処置 | 血圧 測定 | 聴診器によ る心音・呼 吸音の聴取 | 血中酸素飽 和度の測定 | 心電図 | 血糖 測定 | ブドウ 糖投与 | 合計 |
|-----|--------|----|----|-------------------------|-----|---------------|----------|--------------|----------|-------------------------|----------------|-------|----------|------------|--------|
| | ※A | ※B | ※C | | | | | | | | | | | | |
| 18 | 312 | 11 | 42 | 259 | 31 | 253 | 111 | 590 | 6,526 | 855 | 6,736 | 5,771 | 180 | 25 | 23,637 |
| 35 | 1 | | | 1 | | 7 | 1 | 30 | 486 | 42 | 489 | 237 | 1 | | 1,493 |
| 255 | 36 | | | 36 | | 25 | 12 | 147 | 1,604 | 102 | 1,634 | 912 | 4 | | 5,173 |
| 45 | 7 | | 1 | 6 | | 30 | 11 | 105 | 1,237 | 74 | 1,317 | 845 | 8 | | 4,148 |
| 353 | 356 | 11 | 43 | 302 | 31 | 315 | 135 | 872 | 9,853 | 1,073 | 10,176 | 7,765 | 193 | 25 | 34,451 |
| 被覆 | 在宅療法継続 | | | ショックパ ンツによる 血圧の保持 | 除細動 | 静脈路確保 (輸液) | 薬剤 投与 | その他の 応急処置 | 血圧 測定 | 聴診器によ る心音・呼 吸音の聴取 | 血中酸素飽 和度の測定 | 心電図 | 血糖 測定 | ブドウ 糖投与 | 合計 |
| | ※A | ※B | ※C | | | | | | | | | | | | |
| | 15 | | | 15 | 2 | 23 | 4 | | 199 | 67 | 199 | 210 | 17 | | 856 |
| 1 | | | | | | 1 | | | 11 | 5 | 11 | 11 | | | 50 |
| 5 | 2 | | | 2 | | 2 | | | 39 | 6 | 39 | 39 | | | 151 |
| 1 | 1 | | | 1 | | | | | 77 | 11 | 79 | 76 | 1 | | 271 |
| 7 | 18 | | | 18 | 2 | 26 | 4 | | 326 | 89 | 328 | 336 | 18 | | 1,328 |
| 被覆 | 在宅療法継続 | | | ショックパ ンツによる 血圧の保持 | 除細動 | 静脈路確保 (輸液) | 薬剤 投与 | その他の 応急処置 | 血圧 測定 | 聴診器によ る心音・呼 吸音の聴取 | 血中酸素飽 和度の測定 | 心電図 | 血糖 測定 | ブドウ 糖投与 | 合計 |
| | ※A | ※B | ※C | | | | | | | | | | | | |
| | | | | | 1 | 14 | 4 | | 137 | 18 | 137 | 141 | 13 | 1 | 578 |
| | | | | | | 1 | | | 13 | 4 | 13 | 13 | | | 60 |
| 7 | 1 | | | 1 | 1 | 1 | 1 | | 37 | 3 | 36 | 38 | | | 163 |
| 1 | | | | | | | | | 7 | 1 | 7 | 7 | | | 28 |
| 8 | 1 | | | 1 | 2 | 16 | 5 | | 194 | 26 | 193 | 199 | 13 | 1 | 829 |
| 被覆 | 在宅療法継続 | | | ショックパ ンツによる 血圧の保持 | 除細動 | 静脈路確保 (輸液) | 薬剤 投与 | その他の 応急処置 | 血圧 測定 | 聴診器によ る心音・呼 吸音の聴取 | 血中酸素飽 和度の測定 | 心電図 | 血糖 測定 | ブドウ 糖投与 | 合計 |
| | ※A | ※B | ※C | | | | | | | | | | | | |
| | 5 | | | 5 | 2 | 16 | 2 | | 238 | 52 | 234 | 247 | 20 | 1 | 1,073 |
| 1 | | | | | | 1 | | | 17 | 6 | 17 | 13 | | | 78 |
| 10 | | | | | | 3 | 1 | | 60 | 5 | 59 | 56 | | | 248 |
| 1 | 1 | | | 1 | | | | | 24 | 5 | 24 | 26 | | | 111 |
| 12 | 6 | | | 6 | 2 | 20 | 3 | | 339 | 68 | 334 | 342 | 20 | 1 | 1,510 |
| 被覆 | 在宅療法継続 | | | ショックパ ンツによる 血圧の保持 | 除細動 | 静脈路確保 (輸液) | 薬剤 投与 | その他の 応急処置 | 血圧 測定 | 聴診器によ る心音・呼 吸音の聴取 | 血中酸素飽 和度の測定 | 心電図 | 血糖 測定 | ブドウ 糖投与 | 合計 |
| | ※A | ※B | ※C | | | | | | | | | | | | |
| 18 | 332 | 11 | 42 | 279 | 36 | 306 | 121 | 590 | 7,100 | 992 | 7,306 | 6,369 | 230 | 27 | 26,144 |
| 37 | 1 | | | 1 | | 10 | 1 | 30 | 527 | 57 | 530 | 274 | 1 | | 1,681 |
| 277 | 39 | | | 39 | 1 | 31 | 14 | 147 | 1,740 | 116 | 1,768 | 1,045 | 4 | | 5,735 |
| 48 | 9 | | 1 | 8 | | 30 | 11 | 105 | 1,345 | 91 | 1,427 | 954 | 9 | | 4,558 |
| 380 | 381 | 11 | 43 | 327 | 37 | 377 | 147 | 872 | 10,712 | 1,256 | 11,031 | 8,642 | 244 | 27 | 38,118 |

在宅療法継続欄の、※Aには、在宅中心静脈栄養管理・在宅化学療法等により点滴が施されている傷病者に対して応急処置等を行った件数を計上しています。

※Bには、気管切開孔又は気管瘻・人工肛門等の外瘻が施されている傷病者に対して応急処置を行った件数を計上しています。

※Cには、※A・※B以外の在宅療法継続中の傷病者に対して応急処置を行った件数を計上しています。

救命講習受講統計

| | | 各救命講習会 | | | | | | | 合計 | | |
|------------|------|---------|---------|---------|--------|-----------|---------|--------|-----------|------|------|
| | | 普通救命講習Ⅰ | 普通救命講習Ⅱ | 普通救命講習Ⅲ | 上級救命講習 | 小学生対象救命講習 | 救命入門コース | その他の講習 | 応急手当普及員講習 | 令和4年 | 令和3年 |
| 消防本部 | 受講件数 | 7 | | | | | | | | 7 | 6 |
| | 受講人数 | 98 | | | | | | | | 98 | 67 |
| 中央・東・浪岡消防署 | 受講件数 | 4 | | | | | 2 | | | 6 | 9 |
| | 受講人数 | 66 | | | | | 26 | | | 92 | 119 |
| 外ヶ浜分署 | 受講件数 | | | | | | | 5 | | 5 | 3 |
| | 受講人数 | | | | | | | 31 | | 31 | 36 |
| 今別分署 | 受講件数 | | | | | | | | | | |
| | 受講人数 | | | | | | | | | | |
| 平内消防署 | 受講件数 | | | | | | | 1 | | 1 | 2 |
| | 受講人数 | | | | | | | 20 | | 20 | 22 |
| 合計 | 受講件数 | 11 | | | | | 2 | 6 | | 19 | 20 |
| | 受講人数 | 164 | | | | | 26 | 51 | | 241 | 244 |
| 前年比較 | 受講件数 | 1 | ▲ 1 | ▲ 2 | | | ▲ 5 | 6 | | | ▲ 1 |
| | 受講人数 | 41 | ▲ 1 | ▲ 33 | | | ▲ 61 | 51 | | | ▲ 3 |

主な災害（火災を除く）

| | | | | | | | | | | | | | | | |
|--------------------|---|----------|-------|----------|-------|---|-------|----------|-----------|----------|-----------|-----------|-----------|---|-------------|
| 昭和39年4月22日 | 集中豪雨により若葉町、西滝地区等を通る中小河川が氾濫し、両地区を中心に床上浸水112棟、床下浸水601棟の被害を被った。 | | | | | | | | | | | | | | |
| 昭和39年7月14日 | 集中豪雨により後潟、奥内、北金沢及び西滝地区の中小河川が氾濫、床上浸水362棟、床下浸水1,389棟の被害を被った。 | | | | | | | | | | | | | | |
| 昭和41年1月4日 ～5日 | 青森県を通過した低気圧の影響で、市内は暴風雨（最大風速24.6m、雨量86.3mm）となり、浅虫・久栗坂地区を中心に高潮及び河川の氾濫により家屋の損壊、浸水等多数の被害を被った。床上浸水515棟、床下浸水1,446棟、損壊家屋55棟、船舶の破損4隻。 | | | | | | | | | | | | | | |
| 昭和41年10月31日 | 山岳地帯を中心に局地的な豪雨により（上北鉾山256mm、八甲田山175mm）浅虫地区を中心に東部方面の中小河川が氾濫し床上浸水175棟、床下浸水326棟の被害を被った。 | | | | | | | | | | | | | | |
| 昭和43年5月16日 | 9時49分、北海道十勝沖地震で青森市震度5の強震を記録し、死者5人、負傷者53人、家屋の全半壊の他、家屋の一部損壊及び公共施設に多数の被害を被った。また、火災は7件発生し、住家2棟が全焼した。 | | | | | | | | | | | | | | |
| 昭和43年8月11日 | 集中豪雨により市内の西部を南西部の中小河川が氾濫し、床上浸水236棟、床下浸水891棟の被害を被った。 | | | | | | | | | | | | | | |
| 昭和43年8月20日 ～22日 | 集中豪雨により後潟、奥内地区を中心に中小河川が氾濫し、床上浸水371棟、床下浸水2,968棟の被害を被った。 | | | | | | | | | | | | | | |
| 昭和44年8月23日 | 台風9号の影響で、山間部で200mm以上、平野部で100mm以上の集中豪雨を記録し、市内各河川が氾濫、特に市の中心を通る駒込川の堤防を越えた濁流が桜川団地へ流入し、団地を中心に床上浸水6,293棟、床下浸水6,657棟の大きな被害を被った。 | | | | | | | | | | | | | | |
| 昭和50年8月23日 ～24日 | 台風6号の影響で北北西の風、瞬間最大風速23mの強風により高潮が押し寄せ、海岸護岸17箇所が決壊し、本町四丁目、青柳一丁目、港町二丁目等一帯が浸水し、住家114世帯及び水産関係、商工業関係の商品等に4,680万円の被害を受け、さらに公共施設の港湾関係、商工関係等に23,900万円の被害を被った。なお、八重田終末処理場裏の護岸が約76mにわたり決壊し、多量（約2,600トン）の海水が処理場内へ流入したため分団員329人が出動、49台のポンプ車等を使用し約18時間にわたって排水作業を行った。 | | | | | | | | | | | | | | |
| 昭和52年1月 ～2月 | 51年末から降り続いた雪が52年1月、2月と降り続き、青森市では2月8日に195cmと昭和20年2月の209cmに次ぐ2番目の豪雪となり、降り積もった屋根の雪下ろし作業中に転落するなど事故によって44人が負傷した。また、家屋の全半壊10棟、一部損壊61棟の被害と共に、雪に埋まったガスボンベ配管の離脱等でガス漏れ事故が35件発生、そのうち4件が爆発事故を起こし家屋に大きな被害を被った。 | | | | | | | | | | | | | | |
| 昭和52年8月5日 | 山間部で150mm以上、平野部で110mm以上の集中豪雨により市内南部を中心に床上浸水237棟、床下浸水2,299棟の被害を被った。また、市の中心部を通る堤川が危険水位を超えた。 11時25分、花園一丁目東北電力変電所西側堤防が約30cmにわたり決壊したため消防職員及び団員計346人が出動し、約4時間にわたり土嚢積み作業を行い決壊を防止した。 | | | | | | | | | | | | | | |
| 昭和56年8月21日 | 日本海低気圧の接近により、8月21日午後から降り出した強い雨は翌22日から23日にかけて平地169mm、酸ヶ湯232mmを記録する集中豪雨となり、中小河川の氾濫、低地の浸水等により道路冠水、床上、床下浸水の被害が発生した。また、台風15号による強風（瞬間最大風速32m）で被害が増大した。 | | | | | | | | | | | | | | |
| | <table border="1"> <tbody> <tr> <td>一般住家床上浸水</td> <td>114世帯</td> </tr> <tr> <td>一般住家床下浸水</td> <td>772世帯</td> </tr> <tr> <td>計</td> <td>886世帯</td> </tr> <tr> <td>公共施設被害総額</td> <td>498,214千円</td> </tr> <tr> <td>民間施設被害総額</td> <td>423,119千円</td> </tr> <tr> <td>一般住家の被害総額</td> <td>117,100千円</td> </tr> <tr> <td>計</td> <td>1,038,433千円</td> </tr> </tbody> </table> | 一般住家床上浸水 | 114世帯 | 一般住家床下浸水 | 772世帯 | 計 | 886世帯 | 公共施設被害総額 | 498,214千円 | 民間施設被害総額 | 423,119千円 | 一般住家の被害総額 | 117,100千円 | 計 | 1,038,433千円 |
| 一般住家床上浸水 | 114世帯 | | | | | | | | | | | | | | |
| 一般住家床下浸水 | 772世帯 | | | | | | | | | | | | | | |
| 計 | 886世帯 | | | | | | | | | | | | | | |
| 公共施設被害総額 | 498,214千円 | | | | | | | | | | | | | | |
| 民間施設被害総額 | 423,119千円 | | | | | | | | | | | | | | |
| 一般住家の被害総額 | 117,100千円 | | | | | | | | | | | | | | |
| 計 | 1,038,433千円 | | | | | | | | | | | | | | |

平成3年9月28日 台風19号の影響で南南西の風、瞬間最大風速28mの強風により、死者1名、負傷者3名、プレハブの倒壊、屋根トタンの剥離、ビニールハウス等に839棟の被害を被った。

平成6年12月28日 21時19分頃に発生した三陸はるか沖地震（青森震度5）により、小柳県営住宅内で台所の一部を焼く火災が1件発生。救急出動4件（重傷1名、軽症3名、いずれも転倒により負傷したもの）その他市内各地に一部を破損する被害が多数発生した。

平成11年10月28日 発達した低気圧の影響により、28日朝方から風雨が強まり、降り始めからの総雨量が青森で140mm、酸ヶ湯で212mmに達し、最大瞬間風速27m/sを観測した。このため、青森港で高潮が発生、野内地区の貴船川が氾濫し、住家等が浸水する被害を被った。

| | | | |
|----------|-------|------|------|
| 一般住家床上浸水 | 77世帯 | 道路冠水 | 54箇所 |
| 一般住家床下浸水 | 168世帯 | 河川被害 | 8箇所 |
| 一般住家一部損壊 | 2世帯 | 道路被害 | 9箇所 |
| 非住家浸水 | 89棟 | 農地被害 | 28箇所 |

平成12年7月25日 停滞した梅雨前線の影響により、青森市はかつてない集中豪雨に見舞われ、特に13時から14時までの1時間に64mmという青森地方気象台観測史上最高の雨量を記録した。これにより、下水道施設の排水能力を超えたため、市内全域において、道路が冠水し、特に旭町地区、港町地区において住家等の浸水被害が多発した。

| | | | |
|----------|-------|------|-------|
| 一般住家床上浸水 | 106世帯 | 道路冠水 | 276箇所 |
| 一般住家床下浸水 | 386世帯 | 河川被害 | 5箇所 |
| 一般住家一部損壊 | 1世帯 | 道路被害 | 5箇所 |
| 非住家浸水 | 207棟 | 農地被害 | 4箇所 |

平成19年11月12日 発達した低気圧の影響により、12日未明に降り始めた雨は日降水量が208mmに達し、12日の日最大1時間降水量は41mmを記録し、河川の氾濫や低地への浸水等により道路冠水、床下・床上浸水の被害が発生した。

| | | | |
|----------|-------|---------|------|
| 人的被害 | 軽症 1名 | 非住家床上浸水 | 17棟 |
| 一般住家床上浸水 | 146棟 | 非住家床下浸水 | 158棟 |
| 一般住家床上浸水 | 631棟 | 非住家一部損壊 | 3棟 |
| 一般住家一部損壊 | 1棟 | | |

平成28年8月30日～31日 台風10号の影響により、8月30日の夕方から徐々に雨と風が強まり、青森市では降り始めからの降水量249.0mmを観測、また、最大瞬間風速30.6mを観測した。これにより、屋根トタンの剥離・飛散、道路冠水、土砂災害等が多発した。また、青森市大字駒込桐ノ沢地区で、増水した駒込川が越水したことにより、8月30日午後9時20分、同地区に避難勧告が発令され、住民が避難所へ避難した。なお、8月30日午前10時37分に消防災害対策本部を設置し、翌日午前9時00分に廃止した。

| | | | |
|-----------|---------------|---------|-----|
| 人的被害 | 2名（重症・軽症 各1名） | | |
| 住家床下浸水被害 | 1棟 | 住家一部損壊 | 35棟 |
| 非住家床下浸水被害 | 1棟 | 非住家一部損壊 | 20棟 |
| 道路障害 | 6箇所 | 道路冠水 | 6箇所 |
| 河川被害 | 2箇所 | その他 | 7件 |

消 防 団



令和5年度 初の浪岡開催となった青森市消防団合同観閲式の様子

構成市町村内の消防団状況調

(1) 階級別消防団員数

(令和5年4月1日現在)

| 区 分 | 団 長 | 副 団 長 | 本団分団長 | 分 団 長 | 副分団長 | 部 長 | 班 長 | 団 員 | 実 員 数 | 条例定数 |
|-------|-----|-------|-------|-------|------|-----|-----|-------|-------|-------|
| 合 計 | 6 | 23 | 31 | 101 | 103 | 137 | 306 | 1,710 | 2,417 | 2,963 |
| 青 森 市 | 2 | 10 | 16 | 40 | 40 | 73 | 168 | 1,270 | 1,619 | 1,983 |
| 青森消防団 | 1 | 5 | 11 | 21 | 21 | 53 | 112 | 1,088 | 1,312 | 1,600 |
| 浪岡消防団 | 1 | 5 | 5 | 19 | 19 | 20 | 56 | 182 | 307 | 383 |
| 蓬 田 村 | 1 | 2 | 5 | 8 | 8 | 8 | 8 | 73 | 113 | 140 |
| 外ヶ浜町 | 1 | 4 | 4 | 24 | 24 | 24 | 67 | 137 | 285 | 350 |
| 今 別 町 | 1 | 2 | 3 | 11 | 13 | 14 | 29 | 64 | 137 | 180 |
| 平 内 町 | 1 | 5 | 3 | 18 | 18 | 18 | 34 | 166 | 263 | 310 |

(2) ポンプ自動車等現有数

(令和5年4月1日現在)

| 区 分 | 分団数 | ポンプ自動車 | 小型動力ポンプ 付積載車 | 小型動力ポンプ | 連絡車等 | 合 計 |
|--------|-----|--------|-----------------|-----------|------|-----|
| | | | | (積載車分含まず) | | |
| 合 計 | 102 | 39 | 128 | 64 | 7 | 238 |
| 青 森 市 | 40 | 28 | 73 | 39 | 2 | 142 |
| 青森消防団 | 21 | 24 | 60 | 36 | 2 | 122 |
| 浪岡消防団 | 19 | 4 | 13 | 3 | 0 | 20 |
| 蓬 田 村 | 8 | 2 | 6 | 8 | 1 | 17 |
| 外ヶ浜町 | 24 | 3 | 24 | 1 | 2 | 30 |
| (蟹田地区) | 11 | 1 | 10 | 1 | 2 | 14 |
| (平館地区) | 8 | 2 | 7 | 0 | 0 | 9 |
| (三厩地区) | 5 | 0 | 7 | 0 | 0 | 7 |
| 今 別 町 | 12 | 1 | 12 | 5 | 1 | 19 |
| 平 内 町 | 18 | 5 | 13 | 11 | 1 | 30 |

青森市消防団組織図

(令和5年4月1日現在)

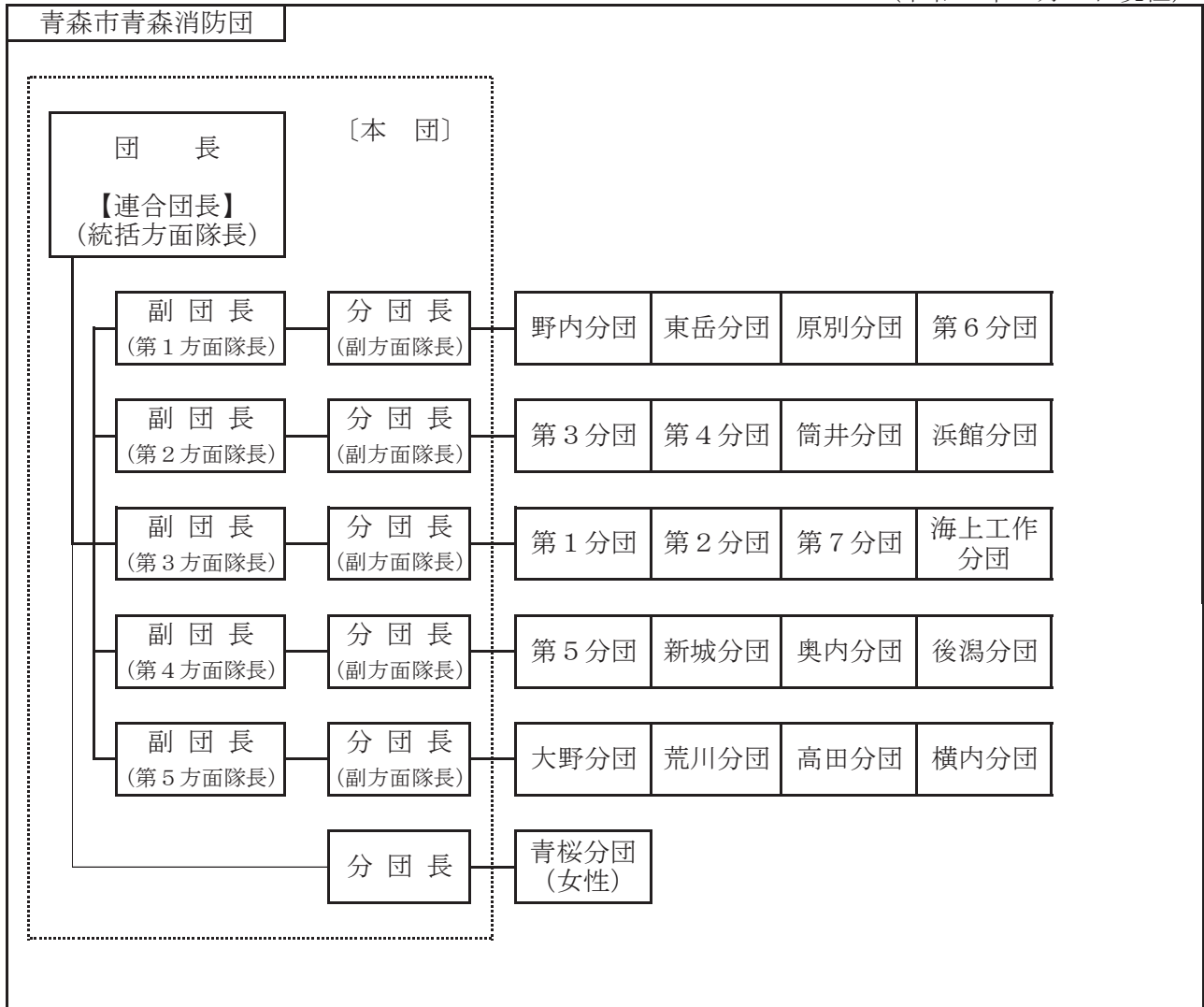

(令和5年4月1日現在)

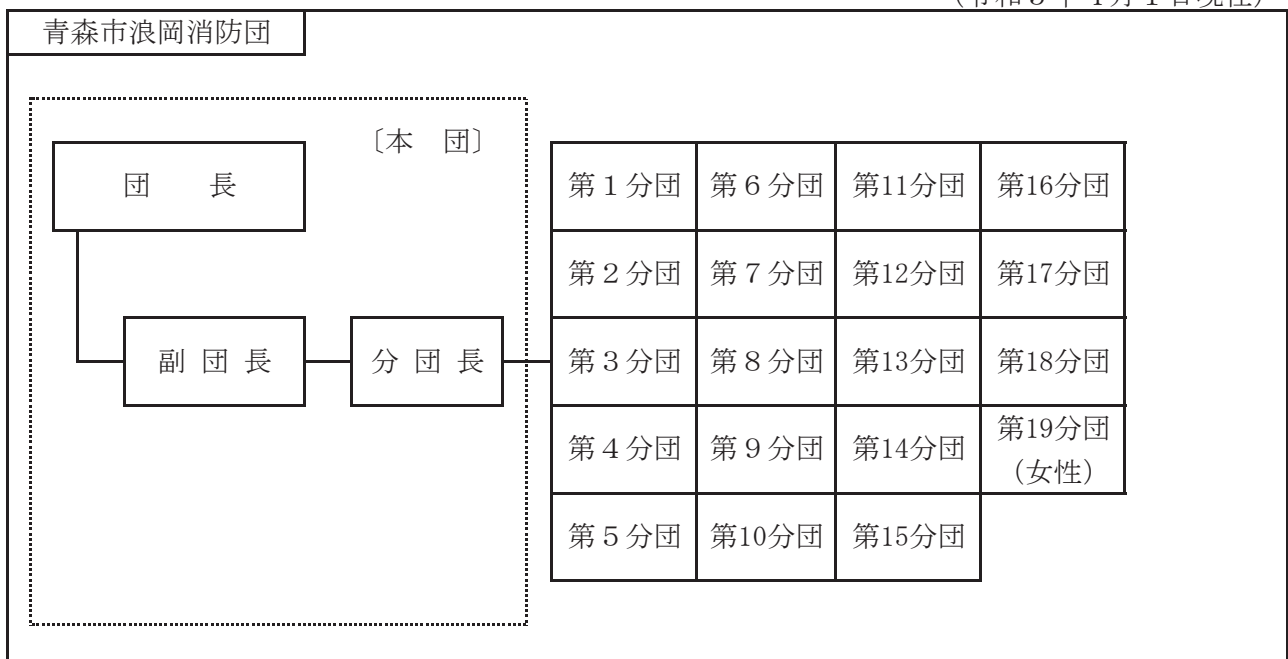

青森市消防団管轄区域図

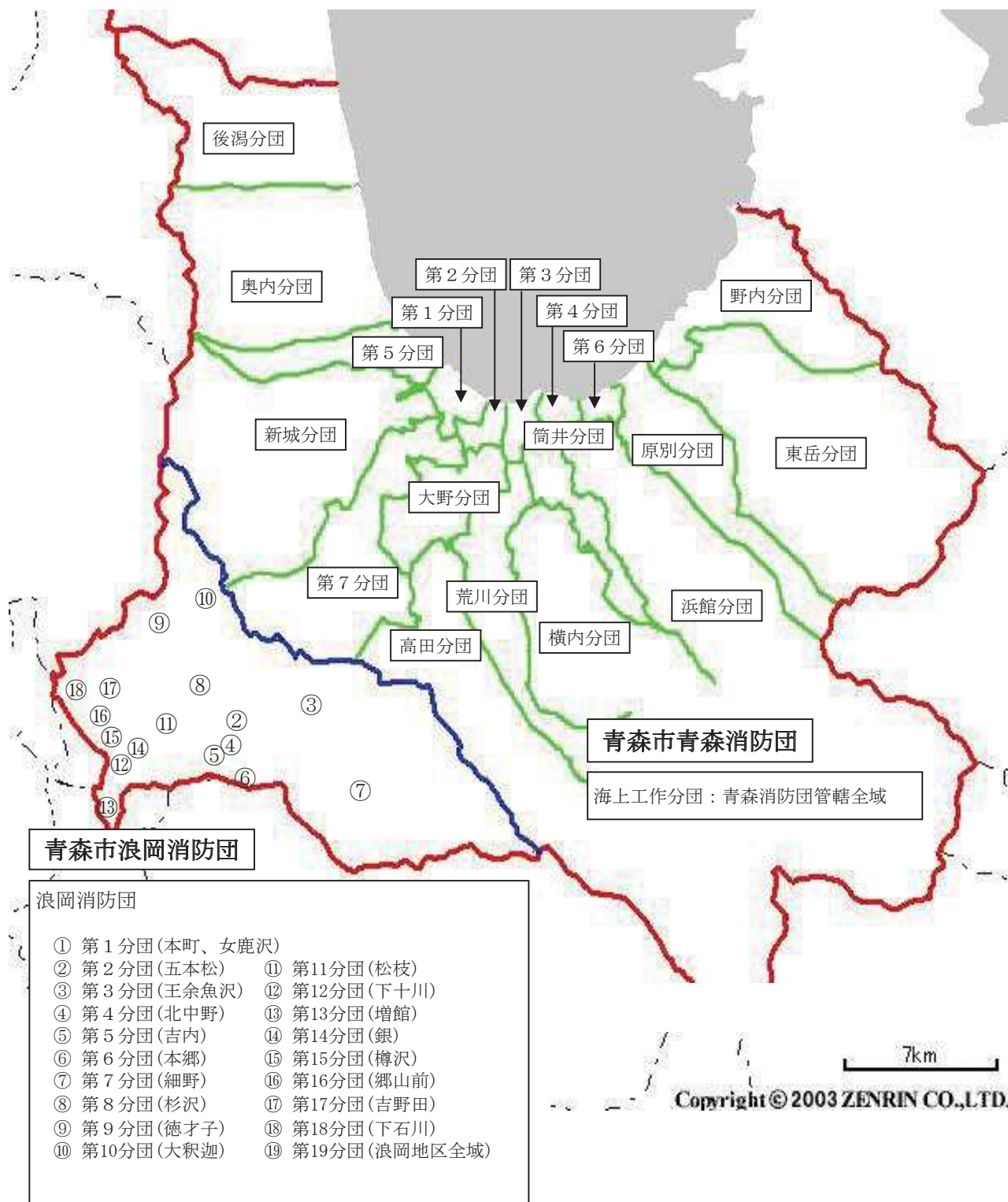

青森市消防団機械器具置場及び装備

(令和5年4月1日現在)

| 団 | 分 団 | 班 | 所 在 地 | 装備車両等 | | | |
|--------------------------------------|------|--------|------------------------------------|------------|---------------------|------|-------------|
| | | | | ポンプ 自動車 | 小型動力 ポンプ付 積載車 | 連絡車等 | 小型動力 ポンプ |
| 青 森 市 青 森 消 防 団 | 本 団 | | 長島2丁目1-1 (指揮広報車) | | | 1 台 | 2 台 |
| | 第1分団 | 1班 | 沖館5丁目5-23 | | 1 台 | | 2 台 |
| | | 2班 | 篠田1丁目20-22 | 1 台 | | | |
| | | 3班 | 富田2丁目14-14 | | 1 台 | | 1 台 |
| | 第2分団 | 1班 | 久須志2丁目9-1 | | 1 台 | | |
| | | 2班 | 安方1丁目6-1 | | 1 台 | | |
| | | 3班 | 古川3丁目8-4 | 1 台 | | | |
| | | 4班 | 中央2丁目地内 | | 1 台 | | |
| | 第3分団 | 1班 | 本町2丁目9-9 | | 1 台 | | |
| | | 2・4班 | 橋本2丁目11-16 消防会館 海上工作分団4班・青桜分団同所 | 1 台 | | | |
| | | 3班 | 青柳2丁目9-2 | | 1 台 | | |
| | 第4分団 | 1・2班 | 合浦1丁目3-22 | 1 台 | 1 台 | | 1 台 |
| | 第5分団 | 1~4班 | 油川字大浜18-2 | 1 台 | 1 台 | | |
| | | 資材庫 | 羽白字沢田51-5 | | | | |
| | 第6分団 | 1班 | 造道3丁目8-18 | | 1 台 | | |
| | | 2班 | 八重田1丁目3-1 | 1 台 | | | |
| | | 3班 | 岡造道1丁目6-33 | | 1 台 | | |
| | 第7分団 | 1班 | 三内字稲元1 | | 1 台 | | |
| | | 2班 | 浪館前田3丁目31-1 | | 1 台 | | |
| | | 3・6班 | 孫内字山科39-2 | | 1 台 | | |
| | | 4・7班 | 岩渡字熊沢194-6 | | 1 台 | | |
| | | 5班 | 三内字沢部192-1 | 1 台 | | | |
| | 大野分団 | 1班 | 大野字前田65-1 | | 1 台 | | |
| | | 2・3班 | 大野字山下72 | 1 台 | | | |
| | | 4・6・7班 | 細越字栄山351 | 1 台 | | | 1 台 |
| | | 5班 | 安田字近野336 | 1 台 | | | |
| | | 8班 | 安田字近野321-1 | | 1 台 | | 1 台 |
| | | 資材庫 | 大野字山下3-3 | | | | |
| | 荒川分団 | 1班 | 荒川字柴田160-3 | 1 台 | | | |
| | | 2班 | 金浜字伊吹151 | 1 台 | | | |
| | | 3班 | 大別内字萩原14-1 | | 1 台 | | |
| | | 4班 | 八ツ役字芦谷132-1 | | 1 台 | | |
| | | 5班 | 野木字山口380 | | 1 台 | | 1 台 |
| | | 6班 | 荒川字柴田310 | | 1 台 | | 1 台 |
| | | 7班 | 上野字山辺74-1 | | 1 台 | | 1 台 |
| | 高田分団 | 1・7班 | 高田字川瀬402-1 | 1 台 | | | 1 台 |
| | | 2班 | 野沢字沢部162-2 | | 1 台 | | |
| | | 3班 | 小館字桜刈111-3 | 1 台 | | | |
| | | 4班 | 野沢字川部24 | | 1 台 | | |
| | | 5班 | 入内字駒田57 | | 1 台 | | 1 台 |
| | | 6班 | 野沢字稻荷沢75 | | 1 台 | | 1 台 |

| 団 | 分 団 | 班 | 所 在 地 | 装備車両等 | | | |
|--------------------------------------|--------|------------|--------------|------------|---------------------|------|-------------|
| | | | | ポンプ 自動車 | 小型動力 ポンプ付 積載車 | 連絡車等 | 小型動力 ポンプ |
| 青 森 市 青 森 消 防 団 | 横内分団 | 1班 | 横内字亀井28-1 | | 1 台 | | |
| | | 4班 | 雲谷字山吹47 | | 1 台 | | 1 台 |
| | | 2・5班 | 大矢沢字里見35-2 | 1 台 | | | |
| | | 3・6・7班 | 新町野字薄井42 | | 1 台 | | |
| | 筒井分団 | 1・5班 | 奥野 4 丁目17-21 | 1 台 | | | |
| | | 2班 | 筒井字桜川87 | | 1 台 | | 1 台 |
| | | 3班 | 浜田字玉川78-4 | | 1 台 | | 1 台 |
| | | 4班 | 幸畑字松元7-3 | | 1 台 | | |
| | | 6班 | 田茂木野字阿部野77 | | 1 台 | | |
| | | 資材庫 | 駒込字深沢13-812 | | | | |
| | 浜館分団 | 1・5班 | 小柳 6 丁目2-7 | | 1 台 | | 1 台 |
| | | 2班 | 駒込字見吉162-1 | 1 台 | | | |
| | | 3班 | 浜館字見取8-1 | | 1 台 | | 2 台 |
| | | 4班 | 戸山字赤坂9-2 | | 1 台 | | 1 台 |
| | | 6班 | 浜館 6 丁目1-1 | | 1 台 | | |
| | | 7班 | 沢山字野際57 | | | | 1 台 |
| | | 原別分団 | 1班 | 原別 5 丁目7-1 | 1 台 | | |
| | 2班 | 諏訪沢字岩田6-5 | | 1 台 | | 1 台 | |
| | 3・6班 | 原別字袖崎1-1外8 | | 1 台 | | | |
| | 4・7・8班 | 後菴字前橋64-20 | | 1 台 | | 1 台 | |
| | 5班 | 築木館字山の井17 | | 1 台 | | | |
| | 東岳分団 | 1班 | 宮田字玉水193-2 | 1 台 | | | |
| | | 2班 | 矢田字下野尻79 | | | | 1 台 |
| | | 3班 | 滝沢字住吉141 | | 1 台 | | |
| | | 4班 | 三本木字川崎56 | | | | 1 台 |
| | 新城分団 | 1班 | 新城字山田660 | | 1 台 | | |
| | | 2班 | 石江字江渡23-16 | 1 台 | | | |
| | | 3班 | 鶴ヶ坂字田川148-2 | | 1 台 | | |
| | | 4班 | 戸門字土筆山18-4 | | 1 台 | | 1 台 |
| | | 5班 | 岡町字松本9-5 | | 1 台 | | 1 台 |
| | | 6班 | 新城字山田270-1 | | 1 台 | | 1 台 |
| | | 7班 | 新城字山田344-1 | | 1 台 | | |
| | 奥内分団 | 1・5・6・9班 | 奥内字宮田38-3 | 1 台 | 1 台 | | 1 台 |
| | | 2班 | 内真部字平岡101-3 | | 1 台 | | |
| | | 3・8班 | 飛鳥字塩越69 | | 1 台 | | |
| | | 4班 | 飛鳥字塩越92-2 | | 1 台 | | |
| | | 7班 | 清水字浜元88 | | 1 台 | | |
| | | 資材庫 | 奥内字川合61-93 | | | | |
| | 後潟分団 | 1班 | 後潟字平野75-1 | | 1 台 | | |
| | | 2班 | 後潟字平野100-2 | | 1 台 | | |
| | | 3班 | 六枚橋字不浪知20 | | 1 台 | | |
| | | 4・6班 | 小橋字田川56-55 | 1 台 | | | |
| 5班 | | 左堰字大科9-2 | | 1 台 | | 1 台 | |

| 団 | 分 団 | 班 | 所 在 地 | 装備車両等 | | | |
|--------------|----------|--------|--|------------|---------------------|------|-------------|
| | | | | ポンプ 自動車 | 小型動力 ポンプ付 積載車 | 連絡車等 | 小型動力 ポンプ |
| 青森市 青森消防団 | 野内分団 | 1班 | 浅虫字山下363-9 | 1 台 | | | |
| | | 2・3班 | 浅虫字蛸谷53-185 | | | | 2 台 |
| | | 4・5班 | 久栗坂字山辺4 | 1 台 | | | 1 台 |
| | | 6・7班 | 野内字菊川157-2 | | 1 台 | | 1 台 |
| | | 資材庫 | 野内字菊川326 | | | | |
| | 海上工作分団 | 1・2班 | 本町 4 丁目1-3 | | 1 台 | | 1 台 |
| | | 3班 | 港町 2 丁目911-1 | | 1 台 | | |
| | | 4班 | 橋本 2 丁目11-16 消防会館 第3分団2班・青桜分団同所 | | | 1 台 | |
| | 青桜分団 | 1・2・3班 | 橋本 2 丁目11-16 消防会館 第3分団2班・海上工作分団4班同所 | | | | |
| | 小 計 | | | | 24 台 | 60 台 | 2 台 |
| 青森市 浪岡消防団 | 本 団 | | | | | | |
| | 第 1 分団 | | 機械器具置場なし | | | | |
| | 第 2 分団 | | 浪岡五本松字羽黒平40-2 | | 1 台 | | |
| | 第 3 分団 | | 浪岡王余魚沢字北村元46-3 | | 1 台 | | |
| | 第 4 分団 | | 浪岡北中野字上嶋田35-6 | | 1 台 | | |
| | 第 5 分団 | | 浪岡吉内字山下41 | | 1 台 | | |
| | 第 6 分団 | | 浪岡本郷字岸田5-16 | 1 台 | | | |
| | 第 7 分団 | | 浪岡細野字沢井118-4 | | 1 台 | | |
| | 第 8 分団 | | 浪岡高屋敷字福田67-1 | | 1 台 | | |
| | 第 9 分団 | | 浪岡徳才子字早稲田106-4 | 1 台 | | | |
| | 第10分団 | | 浪岡大釈迦字山田91-6 | | 1 台 | | |
| | 第11分団 | | 浪岡女鹿沢字平野160 | 1 台 | | | |
| | 第12分団 | | 浪岡下十川字宮本36-1 | | 1 台 | | |
| | 第13分団 | | 浪岡増館字宮元12-5 | | 1 台 | | |
| | 第14分団 | | 浪岡銀字杉田356 | | 1 台 | | |
| | 第15分団 | | 浪岡樽沢字村元314-1 | | 1 台 | | |
| | 第16分団 | | 浪岡郷山前字上野30 | | 1 台 | | |
| | 第17分団 | | 浪岡吉野田字木戸口10-1 | 1 台 | | | |
| | 第18分団 | | 浪岡下石川字岡田143-2 | | 1 台 | | |
| | 第19分団 | | 機械器具置場なし | | | | |
| 小 計 | | | | 4 台 | 13 台 | | |
| その他 | 旧消防応援協力隊 | | 浪岡相沢字村元125 | | | | 1 台 |
| | | | 浪岡細野字大沢96-1 | | | | 1 台 |
| | | | 浪岡細野字目倉石88-1 | | | | 1 台 |
| | 小 計 | | | | | | 3 台 |
| 合 計 | | | | 28 台 | 73 台 | 2 台 | 39 台 |

消防団員の定員及び実員数

青森市青森消防団

(令和5年4月1日現在)

| 本団及び分団名 | 規程による定数 | 合計 (1,600) | 欠員 | 充足率 | 実員 | | | | | | | |
|---------|---------|---------------|-----|-------|-----|-----|------|------|------|-------|---------|--|
| | | | | | 団長 | 副団長 | 分団長 | 副分団長 | 部長 | 班長 | 団員 | |
| | | | | | (1) | (5) | (32) | (21) | (53) | (117) | (1,371) | |
| 本 団 | 24 | 17 | 7 | 70.8% | 1 | 5 | 11 | | | | | |
| 第1分団 | 51 | 45 | 6 | 88.2% | | | 1 | 1 | 1 | 2 | 40 | |
| 第2分団 | 49 | 46 | 3 | 93.9% | | | 1 | 1 | 2 | 4 | 38 | |
| 第3分団 | 51 | 37 | 14 | 72.5% | | | 1 | 1 | 2 | 3 | 30 | |
| 第4分団 | 43 | 39 | 4 | 90.7% | | | 1 | 1 | 1 | 2 | 34 | |
| 第5分団 | 65 | 61 | 4 | 93.8% | | | 1 | 1 | 2 | 4 | 53 | |
| 第6分団 | 42 | 29 | 13 | 69.0% | | | 1 | 1 | 1 | 3 | 23 | |
| 第7分団 | 95 | 85 | 10 | 89.5% | | | 1 | 1 | 3 | 7 | 73 | |
| 大野分団 | 138 | 113 | 25 | 81.9% | | | 1 | 1 | 4 | 8 | 99 | |
| 荒川分団 | 133 | 111 | 22 | 83.5% | | | 1 | 1 | 3 | 7 | 99 | |
| 高田分団 | 79 | 63 | 16 | 79.7% | | | 1 | 1 | 3 | 7 | 51 | |
| 横内分団 | 55 | 31 | 24 | 56.4% | | | 1 | 1 | 3 | 5 | 21 | |
| 筒井分団 | 81 | 72 | 9 | 88.9% | | | 1 | 1 | 3 | 6 | 61 | |
| 浜館分団 | 87 | 63 | 24 | 72.4% | | | 1 | 1 | 3 | 7 | 51 | |
| 原別分団 | 89 | 68 | 21 | 76.4% | | | 1 | 1 | 4 | 8 | 54 | |
| 東岳分団 | 45 | 32 | 13 | 71.1% | | | 1 | 1 | 2 | 4 | 24 | |
| 新城分団 | 96 | 76 | 20 | 79.2% | | | 1 | 1 | 3 | 7 | 64 | |
| 奥内分団 | 81 | 79 | 2 | 97.5% | | | 1 | 1 | 4 | 9 | 64 | |
| 後潟分団 | 93 | 81 | 12 | 87.1% | | | 1 | 1 | 3 | 6 | 70 | |
| 野内分団 | 79 | 53 | 26 | 67.1% | | | 1 | 1 | 3 | 6 | 42 | |
| 海上工作分団 | 57 | 54 | 3 | 94.7% | | | 1 | 1 | 2 | 4 | 46 | |
| 青桜分団 | 67 | 57 | 10 | 85.1% | | | 1 | 1 | 1 | 3 | 51 | |
| 合 計 | 1,600 | 1,312 | 288 | 82.0% | 1 | 5 | 32 | 21 | 53 | 112 | 1,088 | |

青森市浪岡消防団

(令和5年4月1日現在)

| 本団及び分団名 | 規程による定数 | 合計 (383) | 欠員 | 充足率 | 実員 | | | | | | | |
|---------|---------|-------------|----|--------|-----|-----|------|------|------|------|-------|--|
| | | | | | 団長 | 副団長 | 分団長 | 副分団長 | 部長 | 班長 | 団員 | |
| | | | | | (1) | (5) | (25) | (19) | (19) | (57) | (257) | |
| 本 団 | 12 | 11 | 1 | 91.7% | 1 | 5 | 5 | | | | | |
| 第1分団 | 16 | 12 | 4 | 75.0% | | | 1 | 1 | 1 | 3 | 6 | |
| 第2分団 | 22 | 18 | 4 | 81.8% | | | 1 | 1 | 1 | 3 | 12 | |
| 第3分団 | 16 | 12 | 4 | 75.0% | | | 1 | 1 | 1 | 3 | 6 | |
| 第4分団 | 19 | 17 | 2 | 89.5% | | | 1 | 1 | 1 | 3 | 11 | |
| 第5分団 | 15 | 14 | 1 | 93.3% | | | 1 | 1 | 1 | 3 | 8 | |
| 第6分団 | 21 | 21 | 0 | 100.0% | | | 1 | 1 | 1 | 3 | 15 | |
| 第7分団 | 23 | 16 | 7 | 69.6% | | | 1 | 1 | 1 | 3 | 10 | |
| 第8分団 | 19 | 18 | 1 | 94.7% | | | 1 | 1 | 1 | 3 | 12 | |
| 第9分団 | 19 | 17 | 2 | 89.5% | | | 1 | 1 | 1 | 3 | 11 | |
| 第10分団 | 18 | 13 | 5 | 72.2% | | | 1 | 1 | 1 | 3 | 7 | |
| 第11分団 | 20 | 9 | 11 | 45.0% | | | 1 | 1 | 1 | 3 | 3 | |
| 第12分団 | 18 | 15 | 3 | 83.3% | | | 1 | 1 | 1 | 3 | 9 | |
| 第13分団 | 18 | 9 | 9 | 50.0% | | | 1 | 1 | 1 | 2 | 4 | |
| 第14分団 | 18 | 16 | 2 | 88.9% | | | 1 | 1 | 2 | 3 | 9 | |
| 第15分団 | 18 | 18 | 0 | 100.0% | | | 1 | 1 | 1 | 3 | 12 | |
| 第16分団 | 20 | 17 | 3 | 85.0% | | | 1 | 1 | 1 | 3 | 11 | |
| 第17分団 | 21 | 20 | 1 | 95.2% | | | 1 | 1 | 1 | 3 | 14 | |
| 第18分団 | 20 | 14 | 6 | 70.0% | | | 1 | 1 | 1 | 3 | 8 | |
| 第19分団 | 30 | 20 | 10 | 66.7% | | | 1 | 1 | 1 | 3 | 14 | |
| 合 計 | 383 | 307 | 76 | 80.2% | 1 | 5 | 24 | 19 | 20 | 56 | 182 | |

青森市消防団員在職年数調

(令和5年4月1日)

| 人 員 | | 在職年 | | | | | | |
|-------|-------|------|-------|---------|---------|---------|---------|------|
| | | 5年未満 | 5年～9年 | 10年～14年 | 15年～19年 | 20年～24年 | 25年～29年 | 30年～ |
| 青森消防団 | 1,312 | 200 | 202 | 228 | 240 | 140 | 144 | 158 |
| | うち女性 | 23 | 14 | 10 | 4 | 1 | 6 | 0 |
| 浪岡消防団 | 307 | 38 | 53 | 58 | 64 | 44 | 27 | 23 |
| | うち女性 | 3 | 3 | 5 | 3 | 3 | 3 | 0 |
| 合 計 | 1,619 | 238 | 255 | 286 | 304 | 184 | 171 | 181 |
| | うち女性 | 26 | 17 | 15 | 7 | 4 | 9 | 0 |

※青森消防団女性団員内訳：本団分団長1名 青桜分団57名

青森市消防団員年齢調

(令和5年4月1日)

| 人 員 | | 年齢別 | | | | | | | | | |
|-------|-------|-------|---------|---------|---------|---------|---------|---------|---------|---------|------|
| | | 20歳未満 | 20歳～24歳 | 25歳～29歳 | 30歳～34歳 | 35歳～39歳 | 40歳～44歳 | 45歳～49歳 | 50歳～54歳 | 55歳～59歳 | 60歳～ |
| 青森消防団 | 1,312 | 3 | 27 | 38 | 55 | 109 | 185 | 208 | 206 | 223 | 258 |
| 浪岡消防団 | 307 | 1 | 3 | 11 | 18 | 37 | 58 | 51 | 38 | 57 | 33 |
| 合 計 | 1,619 | 4 | 30 | 49 | 73 | 146 | 243 | 259 | 244 | 280 | 291 |

青森市消防団員出動調

(令和4年1月～令和4年12月)

| 出動区分 | 合 計 | 火 災 | 風 水 害 等 災 害 | 演習訓練 | 特別警戒警戒出動 | そ の 他 |
|-------|--------|-------|-------------|---------------|-------------------|------------------------|
| 出動回数 | 985 | 79 | 24 | 302 | 508 | 72 |
| 出動延人員 | 16,400 | 1,198 | 190 | 4,574 | 8,913 | 1,525 |
| 備 考 | | | | 演習訓練 防災訓練等 | 火災予防運動 防災パトロール | 捜索 誤報 観閲式 その他 |

令和4年度青森市消防団の主な行事

| 行 事 | | | | | | | |
|-----|----|----|----------------------------|----|----|----|--------------------|
| 月 | 日 | 曜日 | 青森消防団 | 月 | 日 | 曜日 | 浪岡消防団 |
| 4 | 11 | 月 | 春の火災予防運動 | 4 | 11 | 月 | 春季火災予防運動 |
| | 15 | 金 | 幹部会議、歓送迎会 | | | | |
| | 19 | 火 | 機械器具置場点検 | | | | |
| 5 | | | | 5 | 6 | 金 | 機械器具置場点検 |
| 6 | 19 | 日 | 青森消防団表彰式 | 6 | 25 | 土 | 安全安心まちづくりパレード(2分団) |
| 7 | 22 | 金 | 幹部会議、親和会会議、合同懇親会 | | | | |
| 8 | 7 | 日 | 青森ねぶた海上運行警備 | 8 | 27 | 土 | 青森県消防操法大会 |
| | 27 | 土 | 県消防操法大会健 | | | | |
| 9 | 23 | 金 | 青森市総合防災訓練 | | | | |
| 10 | 7 | 金 | 緊急消防援助隊北海道・東北ブロック合同訓練(1日目) | 10 | 17 | 月 | 秋季火災予防運動防火パトロール出動式 |
| | 8 | 土 | 緊急消防援助隊北海道・東北ブロック合同訓練(2日目) | | | | 秋季火災予防運動広報(17~23日) |
| | 17 | 月 | 秋の火災予防運動防火パトロール出動式 | | | | |
| | | | 秋季火災予防運動広報(17~23日) | | | | |
| | 19 | 水 | 秋山山岳遭難捜索訓練 | | | | |
| 11 | 22 | 火 | 幹部会議、研修会、反省会 | | | | |
| 12 | | | | 12 | | | 歳末火災予防広報(26~31日) |
| 1 | 4 | 水 | 新年祝賀会 | | | | |
| | 6 | 金 | 幹部会議、新年会 | 1 | 15 | 日 | 初任団員研修会 |
| | 22 | 日 | 非常招集出動訓練、初任団員研修会 | | 15 | 日 | 非常招集出動訓練 |
| 2 | 5 | 日 | 青森消防団初午行事 | | | | |
| 3 | | | | 3 | 12 | 日 | 浪岡消防団無事故無火災祈願祭 |

| 通 年 事 業 | 他団体への協力 |
|-----------------|--------------------|
| ・音楽隊訓練 | ・山岳遭難防止協議会 |
| ・移動防火教室(女性消防団員) | ・社会福祉協議会(雪下ろし奉仕活動) |
| ・各分団基本訓練、救急法講習会 | ・暴力追放市民会議 |
| ・常備消防との合同訓練 | ・青森平内地区沿岸防犯連絡協議会 |
| ・救急救命講習会(各分団) | ・青森地域防災協会 |

通 信 指 令

火災や救急・救助、その他の災害が発生した時の119番通報を受け、災害の発生場所及び災害種別を特定し、各署所に指令を出し、迅速、正確に消防車や救急車を出動させ、一刻も早く災害現場へ到着できるように無線などで誘導します。

また、災害活動が効果的に行われるように、消防車・救急車への支援のため災害情報の収集や、警察など関係機関への連絡を行うなど現場活動の支援を行い、災害による被害の軽減に努めています。



高機能消防指令システム

通信施設

(令和5年4月1日現在)

| 種別 | 配置 部署等 | 合計 | 消 | 中 | 東 | 浪 | 平 | 沖 | 油 | 浅 | 筒 | 新 | 原 | 浪 | 横 | 外 | 今 | 市 | 基 | 備 考 |
|-------------------------------------|-----------|------------------------------|-----|----|----|----|----|----|---|---|---|---|---|---|---|---|---|---|--|-----------------------------|
| | | | 防 | 央 | 消 | 岡 | 内 | 館 | 川 | 虫 | 井 | 城 | 別 | 館 | 内 | ヶ | 別 | 役 | 地 | |
| | | | 本 | 防 | 防 | 防 | 防 | 分 | 分 | 分 | 分 | 分 | 分 | 分 | 分 | 分 | 分 | 所 | 局 | |
| 有線 （電話） 回線 設備 （携帯電話を含む） | 固定電話 | 10 | 10 | | | | | | | | | | | | | | | | | 10通話 (IP5チャンネル) |
| | 携帯電話 | 4 | 4 | | | | | | | | | | | | | | | | | 4通話 (IP4チャンネル) |
| | 合計 | 14 | 14 | | | | | | | | | | | | | | | | | 14通話 (IP9チャンネル) |
| | 加入回線 | 固定電話 | 35 | 14 | 3 | 3 | 2 | 3 | 1 | 1 | 1 | 1 | 1 | 1 | 1 | 1 | 1 | 1 | | 着信専用1 |
| | | ファクシミリ専用 | 7 | 3 | | | 1 | 1 | | | | | | | | | 1 | 1 | | 障害者通報 ファクシミリを含む |
| | | 火災情報案内 | 1 | 1 | | | | | | | | | | | | | | | | テレドーム |
| | | 病院紹介 | 2 | 2 | | | | | | | | | | | | | | | | 着信専用1 |
| | | 順次指令装置 | 2 | 2 | | | | | | | | | | | | | | | | |
| | | 携帯119番転送 | 4 | 4 | | | | | | | | | | | | | | | | 4通話 (ISDN2回線) |
| | | 発信専用電話 | 2 | 2 | | | | | | | | | | | | | | | | |
| | 携帯電話 | 23 | 3 | 1 | 1 | 2 | 4 | | 1 | | 1 | 1 | 1 | 1 | 1 | 3 | 3 | | | |
| | 衛星携帯電話 | 9 | 5 | | | 1 | 1 | | | | | | | | | 1 | 1 | | 警防課3、通信指令課 DoCoMo1、県防災情報ネット ワーク1 | |
| | 合計 | 85 | 36 | 4 | 4 | 6 | 9 | 1 | 2 | 1 | 2 | 2 | 2 | 2 | 2 | 6 | 6 | | | |
| | 専用線 | NTT ビジネスイーサ (指令系・事務系・データ) | 21 | 2 | | 1 | 1 | 1 | 1 | 1 | 1 | 1 | 1 | 1 | 1 | 1 | 1 | 1 | 5 | ●ビジネスイーサワイド ●フレッツVPNプライオ |
| | | アナログ専用線 | 2 | 2 | | | | | | | | | | | | | | | | 市役所、県警指令課 |
| | 合計 | 23 | 4 | | 1 | 1 | 1 | 1 | 1 | 1 | 1 | 1 | 1 | 1 | 1 | 1 | 1 | 5 | | |
| 無線 設備 | 基地局 (10W) | 7 | 1 | | | | | | | | | | | | | | | | 6 | 原別・鶴ヶ坂・浪岡・平内 外ヶ浜・今別基地局 |
| | デジタル | 移動局 (10W) | 112 | 12 | 12 | 13 | 11 | 11 | 6 | 6 | 3 | 6 | 5 | 5 | 6 | 6 | 5 | 5 | | |
| | | 移動局 (5W) | 77 | 16 | 9 | 10 | 9 | 10 | 2 | 2 | 1 | 2 | 2 | 2 | 2 | 2 | 4 | 4 | | |
| | アナログ | 移動局 (10W) | 4 | 1 | 1 | 1 | | 1 | | | | | | | | | | | | |
| | | 移動局 (5W) | 9 | 1 | | 1 | | 1 | 1 | 1 | 1 | | | 1 | | | 1 | 1 | | |
| | 署活系 | 130 | 12 | 20 | 19 | 15 | 15 | 6 | 5 | 3 | 5 | 5 | 5 | 5 | 5 | 5 | 5 | | | |

デジタル無線局数（基地局・移動局）

（令和5年4月1日現在）

| 呼出名称 | 組込周波 | 基地局 | 移動局 | | |
|--------------------|---------|-----|-----|-----|----|
| | | | 10W | | 5W |
| | | | 消防用 | 救急用 | |
| 合計 | | | 196 | | |
| 小計 | | 7 | 94 | 18 | 77 |
| あおもりしょうぼう | 消防波 1 | 1 | 70 | 10 | 50 |
| | 消防波 2 | | | | |
| | 消防波 3 | | | | |
| | 消防波 5 | | | | |
| | 救急波 1 | | | | |
| | 救急波 2 | | | | |
| | 主運用波 1 | | | | |
| | 統制波 1 | | | | |
| | 統制波 2 | | | | |
| | 統制波 3 | | | | |
| あおもりしょうぼうはらべつ | 消防波 1 | 1 | | | |
| | 消防波 2 | | | | |
| | 救急波 1 | | | | |
| | 主運用波 1 | | | | |
| | 統制波 1～3 | | | | |
| あおもりしょうぼうつるがさか | 消防波 1 | 1 | | | |
| | 救急波 1 | | | | |
| | 主運用波 1 | | | | |
| | 統制波 1～3 | | | | |
| あおもりしょうぼうなみおか | 消防波 2 | 1 | 9 | 2 | 9 |
| | 消防波 3 | | | | |
| | 救急波 1 | | | | |
| | 救急波 2 | | | | |
| | 主運用波 1 | | | | |
| | 統制波 1～3 | | | | |
| あおもりしょうぼうひらないみずがさわ | 消防波 1 | 1 | 9 | 2 | 10 |
| | 消防波 4 | | | | |
| | 消防波 5 | | | | |
| | 救急波 1 | | | | |
| | 主運用波 1 | | | | |
| | 統制波 1～3 | | | | |
| あおもりしょうぼうそとがはま | 消防波 5 | 1 | 3 | 2 | 4 |
| | 救急波 1 | | | | |
| | 主運用波 1 | | | | |
| | 統制波 1～3 | | | | |
| あおもりしょうぼういまべつ | 消防波 5 | 1 | 3 | 2 | 4 |
| | 救急波 1 | | | | |
| | 主運用波 1 | | | | |
| | 統制波 1～3 | | | | |

※無線基地局の「あおもりしょうぼうひらないみずがさわ」、「あおもりしょうぼうなみおか」は多重無線、その他の基地局は専用線(ビジネスユーザー)で遠隔制御。

令和4年 119番通報月別受信件数

| | 総回数 | 救急 | 火災 | 警戒等 | 火災 問合せ | 救急問合せ 病院紹介 | 不正 間違 | 試験 | 通 報 訓 練 | 誤 報 | その他 |
|------|---------|--------|------|------|-----------|---------------|----------|-----|------------------|--------|-------|
| 1月 | 1,424 | 721 | 12 | 26 | 34 | 7 | 3 | 2 | 27 | 18 | 528 |
| | 715 | 332 | 8 | 24 | 25 | 4 | 2 | 2 | 4 | 12 | 289 |
| 2月 | 1,312 | 698 | 8 | 15 | 37 | 8 | 4 | 0 | 21 | 8 | 472 |
| | 629 | 312 | 5 | 11 | 26 | 6 | 2 | 0 | 0 | 5 | 257 |
| 3月 | 1,338 | 638 | 14 | 6 | 11 | 8 | 5 | 6 | 33 | 8 | 554 |
| | 626 | 301 | 8 | 5 | 7 | 5 | 4 | 1 | 1 | 4 | 289 |
| 4月 | 1,295 | 787 | 28 | 15 | 9 | 8 | 6 | 0 | 39 | 8 | 339 |
| | 629 | 373 | 24 | 11 | 4 | 4 | 6 | 0 | 6 | 8 | 191 |
| 5月 | 1,350 | 844 | 16 | 24 | 11 | 18 | 8 | 3 | 51 | 21 | 261 |
| | 651 | 408 | 9 | 18 | 5 | 15 | 7 | 2 | 12 | 16 | 155 |
| 6月 | 1,458 | 865 | 30 | 19 | 13 | 11 | 7 | 3 | 82 | 9 | 300 |
| | 660 | 406 | 22 | 13 | 9 | 7 | 7 | 0 | 21 | 7 | 161 |
| 7月 | 1,413 | 925 | 2 | 12 | 13 | 10 | 10 | 2 | 49 | 15 | 314 |
| | 722 | 468 | 1 | 9 | 8 | 8 | 7 | 2 | 12 | 13 | 184 |
| 8月 | 1,795 | 1132 | 4 | 59 | 17 | 17 | 18 | 1 | 29 | 28 | 446 |
| | 1009 | 640 | 4 | 34 | 9 | 11 | 15 | 1 | 3 | 25 | 263 |
| 9月 | 1,370 | 938 | 7 | 10 | 11 | 6 | 1 | 4 | 86 | 14 | 251 |
| | 638 | 460 | 6 | 8 | 6 | 4 | 1 | 2 | 12 | 13 | 122 |
| 10月 | 1,462 | 868 | 4 | 12 | 17 | 13 | 4 | 0 | 105 | 14 | 285 |
| | 618 | 410 | 4 | 10 | 12 | 8 | 1 | 0 | 15 | 7 | 145 |
| 11月 | 1,404 | 894 | 4 | 8 | 6 | 11 | 5 | 1 | 94 | 16 | 275 |
| | 616 | 426 | 2 | 7 | 6 | 7 | 4 | 0 | 18 | 10 | 134 |
| 12月 | 1,687 | 1103 | 4 | 13 | 8 | 12 | 4 | 2 | 34 | 14 | 438 |
| | 863 | 555 | 2 | 12 | 4 | 9 | 3 | 1 | 9 | 11 | 255 |
| 合計 | 17,308 | 10,413 | 133 | 219 | 187 | 129 | 75 | 24 | 650 | 173 | 4,463 |
| | 8,376 | 5,091 | 95 | 162 | 121 | 88 | 59 | 11 | 113 | 131 | 2,445 |
| 月平均 | 1,442.3 | 867.8 | 11.1 | 18.3 | 15.6 | 10.8 | 6.3 | 2 | 54.2 | 14.4 | 371.9 |
| | 698 | 454.25 | 7.9 | 13.5 | 10.1 | 7.3 | 4.9 | 1 | 9.4 | 10.9 | 203.8 |
| 1日平均 | 47.4 | 28.5 | 0.4 | 0.6 | 0.5 | 0.4 | 0.2 | 0.1 | 1.8 | 0.5 | 12.2 |
| | 22.9 | 13.9 | 0.3 | 0.4 | 0.3 | 0.2 | 0.2 | 0.0 | 0.3 | 0.4 | 6.7 |

※ 下段の数字は携帯電話からの通報(上段の内訳)

過去5年間の119番通報受信件数

| 年 月別 | 平成30年 | 令和1年 | 令和2年 | 令和3年 | 令和4年 |
|---------|---------|---------|---------|---------|---------|
| 1 月 | 1,319 | 1,250 | 1,230 | 1,410 | 1,424 |
| 2 月 | 1,212 | 1,133 | 1,177 | 1,267 | 1,312 |
| 3 月 | 1,303 | 1,212 | 1,101 | 1,181 | 1,338 |
| 4 月 | 1,202 | 1,240 | 1,062 | 1,220 | 1,295 |
| 5 月 | 1,326 | 1,380 | 1,064 | 1,327 | 1,350 |
| 6 月 | 1,294 | 1,287 | 1,188 | 1,387 | 1,458 |
| 7 月 | 1,365 | 1,272 | 1,117 | 1,406 | 1,413 |
| 8 月 | 1,352 | 1,505 | 1,218 | 1,289 | 1,795 |
| 9 月 | 1,250 | 1,298 | 1,149 | 1,189 | 1,370 |
| 10 月 | 1,460 | 1,348 | 1,363 | 1,459 | 1,462 |
| 11 月 | 1,230 | 1,351 | 1,247 | 1,547 | 1,404 |
| 12 月 | 1,378 | 1,268 | 1,286 | 1,026 | 1,687 |
| 合計 | 15,691 | 15,544 | 14,202 | 15,708 | 17,308 |
| 月平均 | 1,307.6 | 1,295.3 | 1,183.5 | 1,309.0 | 1,442.3 |
| 1日平均 | 43.0 | 42.6 | 38.9 | 43.0 | 47.4 |
| 1時間平均 | 1.7 | 1.8 | 1.6 | 1.8 | 2.0 |

災害情報テレホンサービス利用数

地域住民からの災害等の問い合わせ（電話番号0180-991-666 ただし、令和5年7月1日からは050-5536-4558）に自動的に応答し、災害情報の提供を行っています。

| | 1月 | 2月 | 3月 | 4月 | 5月 | 6月 | 7月 | 8月 | 9月 | 10月 | 11月 | 12月 | 合計 |
|------|--------|--------|--------|--------|--------|--------|--------|--------|--------|--------|--------|--------|---------|
| 令和3年 | 35,552 | 38,861 | 27,987 | 26,094 | 20,730 | 21,442 | 27,673 | 18,267 | 34,191 | 29,970 | 28,189 | 27,203 | 336,159 |
| 令和4年 | 17,591 | 22,692 | 22,495 | 22,297 | 36,981 | 25,730 | 23,369 | 30,524 | 19,826 | 18,716 | 22,016 | 14,637 | 276,874 |

病院紹介電話

令和4年中の病院紹介電話件数は5,867件で、前年に比較して1,679件増加、月平均488.9件で1日平均16.1件の紹介となっており、月別では8月の2,049件が最も多く、3月の236件が最低となっております。

また、曜日別では、日曜日の1,558件、土曜日の1,156件が多くなっています。

なお、科目別では、内科の2,573件、外科・整形外科1,894件、小児科の1,031件で大半を占め、ついで産婦人科の115件、耳鼻咽喉科の103件、歯科の86件となっております。

<月別紹介件数>

| 月別 | 令和3年 | 令和4年 |
|------|-------|-------|
| 1月 | 337 | 408 |
| 2月 | 231 | 279 |
| 3月 | 281 | 236 |
| 4月 | 318 | 297 |
| 5月 | 497 | 378 |
| 6月 | 334 | 272 |
| 7月 | 442 | 445 |
| 8月 | 511 | 2,049 |
| 9月 | 313 | 345 |
| 10月 | 270 | 369 |
| 11月 | 307 | 327 |
| 12月 | 347 | 462 |
| 合計 | 4,188 | 5,867 |
| 月平均 | 349 | 488.9 |
| 1日平均 | 11.5 | 16.1 |

<曜日別紹介件数>

| 曜日 | 令和3年 | 令和4年 |
|----|-------|-------|
| 日 | 1,225 | 1,558 |
| 月 | 463 | 816 |
| 火 | 406 | 609 |
| 水 | 379 | 469 |
| 木 | 468 | 584 |
| 金 | 438 | 675 |
| 土 | 779 | 1,156 |

<令和4年曜日別グラフ>

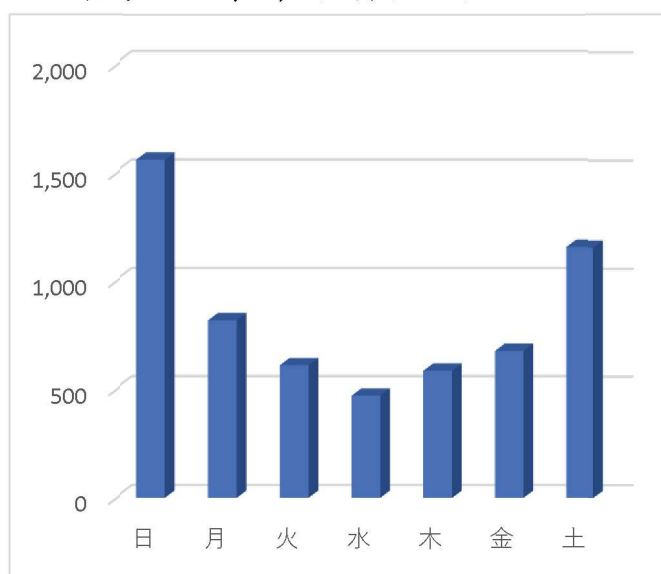

<時間別病院紹介件数>

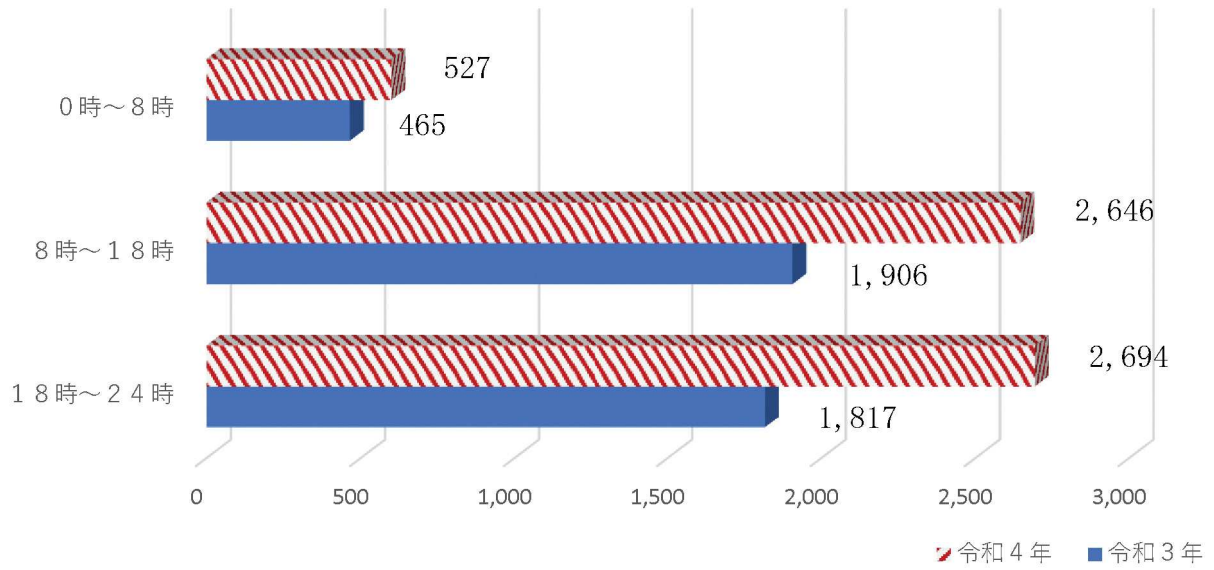

<科目別紹介件数>

| 科 | 目 | 令和3年 | 令和4年 |
|---|--------|-------|-------|
| 内 | 科 | 1,471 | 2,573 |
| 小 | 児 | 1,234 | 1,031 |
| 外 | 科、整形外科 | 1,058 | 1,894 |
| 眼 | 科 | 79 | 61 |
| 耳 | 鼻咽喉科 | 70 | 103 |
| 皮 | 膚 | 139 | 4 |
| 泌 | 尿器科 | 132 | 86 |
| 産 | 婦人科 | 5 | 115 |
| 合 | 計 | 4,188 | 5,867 |

<令和4年科目別件数グラフ>

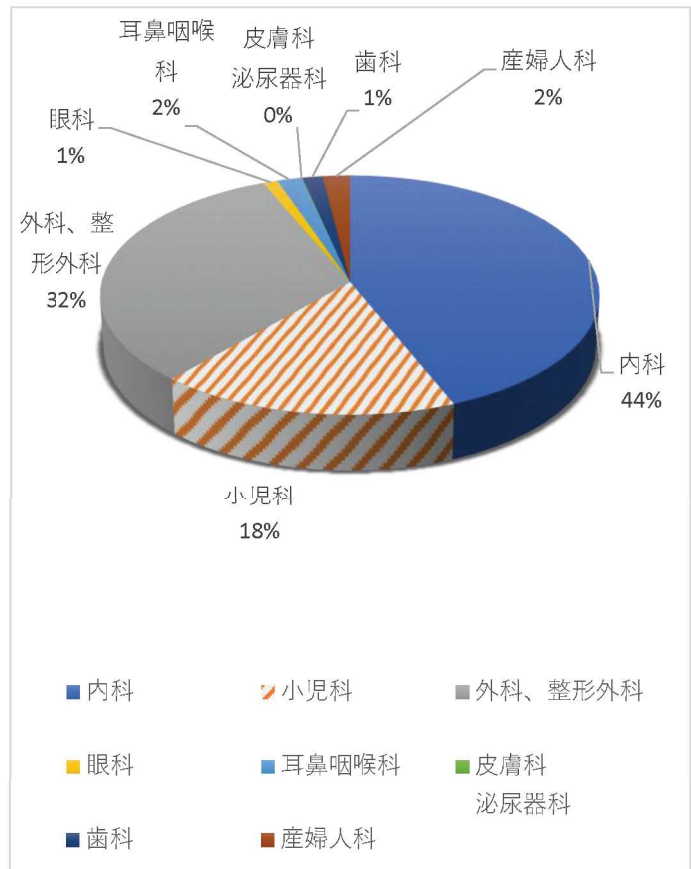

高機能消防指令システム機器構成

(令和5年4月1日現在)

| 項 | 施設・装置名称 | 数量 | 備 考 |
|------|-------------------|-----|---|
| 1 | 指令装置(Ⅱ型) | | |
| (1) | 指令台 | 3台 | 指揮台、無線統制台を含む |
| (2) | 自動出動指定装置 | | |
| | ①制御処理装置 | 1式 | サーバ2台による二重化 |
| | ②ディスプレイ | 3台 | |
| | ③データメンテナンス装置 | 1式 | |
| (3) | 地図等検索装置・支援情報表示装置 | | |
| | ①地図等検索装置・支援情報表示装置 | 6台 | 指令台3台に対して地図等検索装置・支援情報装置各1台ずつ搭載 |
| | ②地図用・支援情報用ディスプレイ | 6台 | 指令台3台に対して地図等検索装置・支援情報装置用ディスプレイ各1台ずつ搭載 |
| | ③データメンテナンス装置 | 1台 | |
| | ④受付補助装置 | 3台 | 自動出動指定装置、地図検索装置、支援情報表示装置と接続、連携し119番通報で受信した内容を画面にメモしたり、その内容を車両運用端末装置に送信などが行える装置 指令台3台に各1台ずつ搭載 |
| | ⑤インターネット地図表示装置 | 3台 | 支援情報画面にてGoogleのインターネット地図と切り替えて災害地点の地形情報の表示が行える装置 |
| (4) | 長時間録音装置 | 1式 | ダビング用録音装置含む |
| (5) | 非常用指令設備 | 1式 | 指令制御装置同等機能 |
| (6) | 指令制御装置 | 1式 | 携帯電話・IP電話・受信転送装置含む |
| (7) | プリンタ | 1台 | |
| (8) | カラープリンタ | 1台 | |
| (9) | スキャナ | 1台 | |
| (10) | 署所端末装置 | 17式 | |
| 2 | 指揮台 | 1式 | 指令台と同機能 自動出動指定装置、地図等検索装置、支援情報表示装置、受付補助装置、インターネット地図表示装置各1台ずつ搭載 |
| 3 | 表示盤 | | |
| (1) | 車両出動用 | 1式 | 液晶モニタ等 4面構成 |
| (2) | 支援情報表示盤 | 1式 | 液晶モニタ等 4面構成 |
| (3) | 多目的表示盤 | 1式 | 液晶モニタ等 4面構成 制御装置・操作部含む(指令室) |
| 4 | 無線統制台 | 1式 | 指令台と同機能 自動出動指定装置、地図等検索装置、支援情報表示装置、受付補助装置、インターネット地図表示装置各1台ずつ搭載 |
| 5 | 指令伝送装置 | | |
| (1) | 指令情報出力装置 | 1式 | 自動出動指定装置及びネットワーク装置により構成 |
| (2) | 指令情報出力装置・端末 | 19式 | パソコン・プリンタ含む |

| | | | |
|-----|-----------------|-----|--|
| 6 | 気象情報収集装置 | 1式 | |
| 7 | 災害状況等自動案内装置 | 1式 | テレドームと接続 |
| 8 | 音声合成装置 | 1式 | |
| 9 | 順次指令装置 | | |
| (1) | 順次指令装置（電話用） | 1式 | |
| (2) | 順次指令装置（Eメール） | 1式 | |
| 10 | 出動車両運用管理装置 | | |
| (1) | 管理装置 | 1式 | 二重化 |
| (2) | 車両運用端末装置Ⅲ型 | 90台 | A VM一体型ナビゲーション端末装置 |
| (3) | 車載設定端末装置 | 32台 | |
| (4) | 署所車両表示盤 50車両用 | 1台 | 液晶モニター 中央消防署用 |
| (5) | 署所車両表示盤 35車両用 | 1台 | 液晶モニター 東消防署用 |
| (6) | 署所車両表示盤 20車両用 | 1台 | 液晶モニター 東消防署用 |
| (7) | 署所車両表示盤 10車両用 | 10台 | 液晶モニター 分署用 |
| 11 | システム監視装置 | 1式 | |
| 12 | 電源設備 | | |
| (1) | 電源装置（指令室用） | 1式 | 100V系、48V系を含む、非常用発電機は除く |
| (2) | 電源装置（署所用） | 1式 | 100V系、48V系を含む、非常用発電機は除く |
| 13 | 統合型位置情報通知装置 | 1式 | 二重化 |
| 14 | ネットワーク装置 | 1式 | ファイアウォール、セキュリティサーバー、ウイルス検疫装置それぞれの機能を含む |
| 15 | 119番FAX受信装置 | 1式 | |
| 16 | 聴覚言語機能障害向け 受信装置 | 1式 | |
| 17 | 現場映像伝送システム | | |
| (1) | スマートフォン型 | 7台 | |
| (2) | 画像端末処理装置 | | |
| 18 | 支援情報システム（消防OA） | | |
| (1) | 支援情報制御装置 | 1式 | バックアップサーバー含む |
| (2) | 支援情報端末装置 | 42式 | ノートPC、プリンタ含む |
| 19 | 電話交換機 | | |
| (1) | デジタル電話交換機 | 1式 | |
| (2) | 多機能電話機 | 17台 | |
| (3) | コードレス電話機 | 1台 | |
| 20 | 指令用庁舎内放送設備 | 1式 | 合同庁舎用 |
| 21 | 避雷設備 | 2式 | 沖館分署・新城分署 |

青森地区消防指令システム システム系統図

