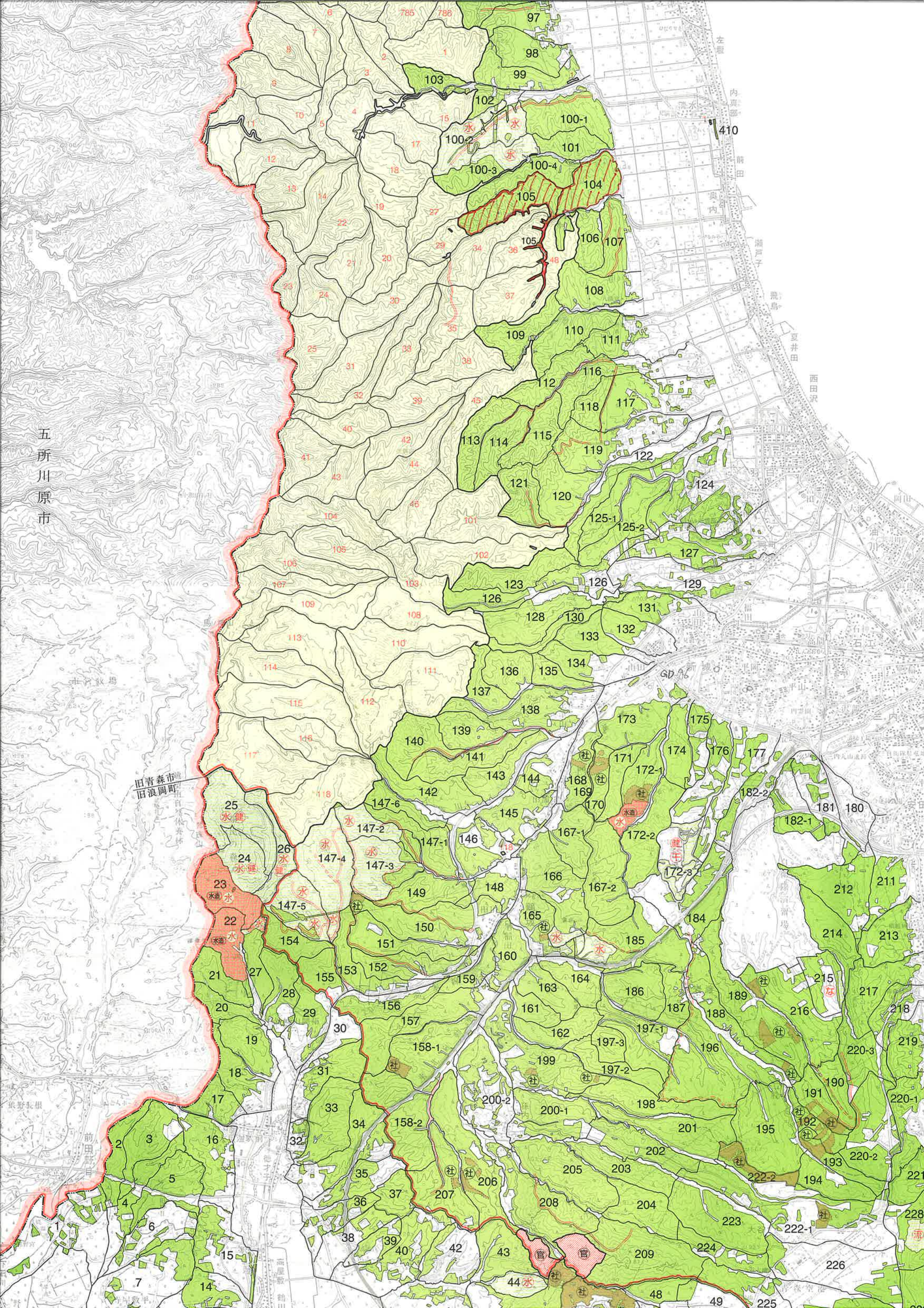
五所川原市
旧青森市
旧浪岡町
左堰
内真部
前田
奥内
瀬戸子
飛鳥
夏井田
西田沢
石江
新城
平山
三内
GD 96