

令和5年6月26日

青森市政記者会 様

青森市企画部企画調整課長

2023年度第1回青森公立大学オープンキャンパスについて（情報提供）

このことについて、青森公立大学から別添資料のとおり情報提供がありましたのでお知らせします。

なお、詳細につきましては、別添資料の青森公立大学事務局の担当者にご連絡くださるようお願いいたします。

【担当】

青森市企画部企画調整課

主幹 工藤、主事 佐藤

TEL : 017-734-2247 FAX : 017-734-5129

2023年6月26日

青森市政記者会 様

青森公立大学
学長代行 学部長 神山 博
(公 印 省 略)

2023年度第1回青森公立大学オープンキャンパスについて

時下ますます御清栄のこととお喜び申し上げます。

平素より本学運営につきまして、格別の御高配を賜り、厚く御礼申し上げます。

さて、本学の特色ある教育課程等を知っていただく機会として、下記のとおりオープンキャンパスを開催いたします。模擬講義を通じて各学科への理解を深めることができるほか、各相談コーナーでは個別に教職員・学生が高校生や保護者に対応いたします。

取材につきまして、特段の御配慮を賜りますようお願い申し上げます。

記

- | | | |
|-------|----------------|-----------------------------|
| 1 日 時 | 2023年7月22日 (土) | 10:30~15:30
(受付開始 10:00) |
| 2 場 所 | 青森公立大学 | |
| 3 内 容 | 別紙リーフレット参照 | |

【お問い合わせ先】

青森公立大学事務局

教務学事グループ入試・就職チーム

担当：寺山、安部、三浦

TEL：017-764-1601・1602 (直) 1555 (代)

FAX：017-764-1544

メール：nyuusi-t@b.nebuta.ac.jp

青森公立大学

[経営経済学部]

経営学科

経済学科

地域みらい学科

OPEN CAMPUS

オープンキャンパス2023

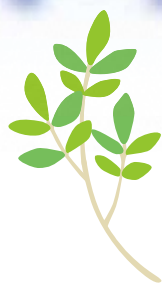

7.22 [sat]



10:30～15:30

(受付開始10:00)

事前申込制

事前申込はこちらから

6/26 受付開始 (～7/14 まで)
※定員になり次第受付終了

申込HP



- 学部紹介
- 学科紹介・模擬講義
- キャンパスツアー

- 1 入試制度説明
- 2 学納金等説明
- 3 留学説明会・留学相談
- 4 卒業生からのメッセージ
- 5 個別相談 等



発着場所

青森	●青森駅	●新青森駅
	●本八戸駅	●三沢駅
岩手	●盛岡駅	
秋田	●大館駅	

お問い合わせ

青森公立大学事務局
教務学事グループ入試・就職チーム
〒030-0196 青森市大字合子沢字山崎153番地4
TEL.017-764-1601、1602(直通) 017-764-1555(代表)
FAX.017-764-1544 <https://www.nebuta.ac.jp/>

※詳しくは  で検索

2023年度 **第1回** 7/22(土) 10:30—15:30 オープンキャンパス[タイムスケジュール]

10:00～

受付 (受付・資料配布)

【講堂前アトリウム】

10:30～11:20

●開催挨拶 ●経営経済学部紹介
●入試制度について ●学納金等について

【講堂】

11:20～11:40

休憩・移動

11:40～12:30

学科紹介・模擬講義 [第1回] (50分)

経営学科

「経営戦略から『競争』を考える」

教授：小林 哲也

【545教室】

経済学科

「わが国における金融リテラシー」

教授：國方 明

【講堂】

地域みらい学科

「地域の資源と文化をマーケティングする」

教授：佐々木 てる

准教授：生田 泰亮

【543教室】

12:30～13:50

休憩・移動

レストラン・カフェ営業時間 11:00～15:00

カフェお弁当販売時間 11:00～(売り切れ次第終了)

個別相談等

個別相談等は、各会場において
随時受付・対応しております

13:50～14:40

学科紹介・模擬講義 [第2回] (50分)

経営学科

「青森公立大学経営学科で
学ぶ意義」

准教授：池田 享誉

【545教室】

経済学科

「経済学のための
確率入門」

准教授：七宮 圭

【講堂】

地域みらい学科

「地域の自然環境を
フィールドワークから学ぶ」

教授：三浦 英樹

准教授：長岡 朋人

【543教室】

13:00～15:30

●留学説明会、留学相談

①13:10～ (30分)

②14:50～ (30分) 【544教室】

●学修相談コーナー

経営学科 【418教室】

経済学科 【419教室】

地域みらい学科 【420教室】

●在学生への質問ブース

●キャンパスツアー受付

①13:00～ 【417教室】

②13:45～

③14:45～

●入試相談

【422教室】

●学生生活相談

【423教室】

※修学上の配慮相談

14:40～14:50

休憩・移動

14:50～15:30

【545教室】

●卒業生からのメッセージ

●青森公立大学の就職支援事業について

- ・学科紹介・模擬講義、キャンパスツアーは、それぞれ事前申し込みが必要です。
- ・図書館を開放いたしますので、見学することができます。
- ・当日はレストランの営業とカフェでのお弁当販売をいたしますが、混雑が予想されます。レストランの食券は朝から購入できますので、早めにお求めください。
- ・会場案内図は当日配付します。